LEILÃO VIRTUAL

CV SÃO XAVIER

04 de SETEMBRO 2022

DOMINGO ÀS 13H | CANAL DO CRIADOR E LANCE RURAL

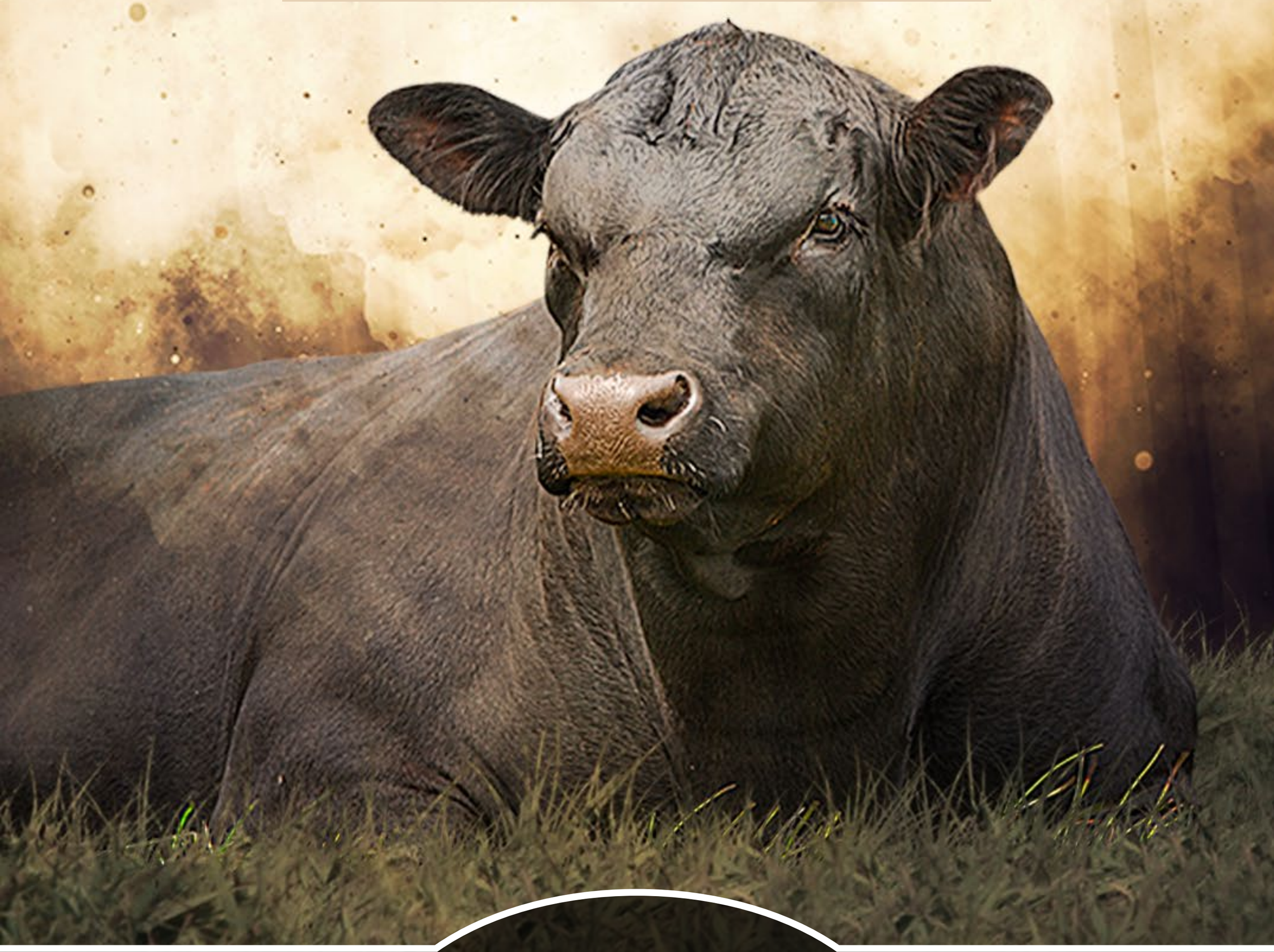

TRANSMISSÃO:

CANAL DO CRIADOR

LANCE RURAL

CATÁLOGO DIGITAL

LEILÃO VIRTUAL

PREZADOS CLIENTES E AMIGOS,

Ao abrirmos as porteiras para junto com os amigos, clientes e equipe São Xavier colocaremos para apreciação do mercado os reprodutores machos e fêmeas, estamos levando muitas vidas de dedicação diária de um trabalho conjunto, que é feito com afinco de buscar sempre aqueles animais que irão atender uma necessidade cada vez maior pela eficiência e qualidade daquilo que produzimos. Produzir alimentos, interagir harmonicamente, diariamente com a natureza, para no final colocar um alimento saudável na mesa dos consumidores tem sido a divina missão dos produtores brasileiros, que tem assombrado o planeta pela rapidez e evolução positiva que tem acontecido.

Neste cenário trazemos aos nossos clientes 73 anos de seleção criteriosa, que sempre buscou uma genética que possa trazer animais com a melhor resposta para o sistema, que sempre acreditamos ser o mais adequado para nossas condições, produzindo carne de qualidade, da forma mais natural com custos competitivos. Falamos da máquina biológica de transformação de pasto em carne; pasto é luz, água, e temperatura, portanto os animais Angus e Brangus da São Xavier vem sendo criados e selecionados para dar a melhor resposta neste sistema que comprovadamente além de todos os benefícios nutricionais são positivos na recuperação da fixação do carbono e do equilíbrio do efeito estufa do planeta.

Nossa alegria é sabermos que somos apenas um elo desta cadeia que oportuniza trabalho, gera riqueza e contribui para hoje sermos reconhecidos como o maior produtor de carne bovina do mundo, e nosso trabalho terá seguimento quando os nossos clientes multiplicam e dinamizam esta genética até chegar a mesa dos consumidores.

Agradecemos e desejamos a todos que façam excelentes negócios, um abraço carinhoso de toda equipe São Xavier.

LEILÃO VIRTUAL

SÃO XAVIER

PROGRAMA NATURA

O Programa Natura é um programa de avaliação genética multirracial que teve seu início no ano de 1986. Avalia animais Angus, Nelore e todas as suas cruzas, principalmente o Brangus e o Ultrablack.

O Programa Natura é hoje uma Prova Zootécnica registrada no MAPA sob nº 001 e homologado para emissão do Certificado Especial de Identificação e Produção – CEIP.

O Programa Natura atua nos estados do Sul, Sudeste, Centro-Oeste e Norte do país, em onze províncias do Paraguai e em uma província da Bolívia.

DEPS, DECAS, ACURÁCIA E ÍNDICES

As estimativas de valor genético das características avaliadas são apresentadas sob a forma de **DEP - Diferença Esperada na Progênie** e são expressas em relação a **base genética móvel**, ou seja, em relação a média genética da população analisada. Desta forma. animais superiores à média apresentam DEPs positivas e animais inferiores apresentam DEPs negativas.

A **DEP** é uma estimativa da metade do valor genético aditivo de um indivíduo. Para entender conceitualmente a DEP, tomemos como exemplo a característica ganho de peso do nascimento a desmama e consideremos os touros A e B, com DEPs de 10 e 5 kg, respectivamente. A diferença entre as DEPs dos touros A e B é, portanto, de 5 kg. Isto significa que se ambos os touros forem acasalados com grupos semelhantes de vacas e os produtos forem submetidos às mesmas condições ambientais, os produtos do touro A ganharão, em média, 5 kg a mais do nascimento a desmama do que os produtos do touro B. **Para uma correta interpretação deve-se ter sempre em mente que apenas as diferenças entre as DEPs são relevantes, não os valores absolutos.**

As **DECAS e PERCENTIS** são apresentações em classes de 10% e 1%, obtidas com base nas DEPs padronizadas. Elas são especialmente importantes pois permitem visualização rápida e classificação objetiva da DEP de um determinado animal em relação aos demais. A DECA 1 indica que o animal está entre os 10% melhores; a DECA 2 indica que o animal está entre os 11 e os 20% melhores e assim por diante.

A **ACURÁCIA** indica o grau de confiança depositado na estimativa da DEP. Os valores de acurácia podem variar de zero a um, sendo que os valores mais elevados indicam maior segurança na estimativa da DEP. É fundamental ter sempre em mente que a seleção deve ser realizada com base nas DEPs e nos índices e não nas acurácias. As acurácias apenas devem ser usados como fator de definição da intensidade de uso de determinado touro.

PESO AO NASCER (PN): Expressa em kg, a DEP PN é um importante preditor de facilidade de parto. Animais com altas DEPs para PN não são recomendados para novilhas de raças com pequena abertura pélvica. A seleção para PN não deve ser conduzida para os extremos, pois as maiores taxas de sobrevivência perinatal são observadas quando os PN's estão próximos da média.

DURAÇÃO DA GESTAÇÃO (DGEST): A duração da gestação representa o número de dias entre a concepção e o nascimento. Vacas com menor período de gestação têm mais tempo para se recuperar após o parto e, conseqüentemente, melhorar sua eficiência reprodutiva. Animais com DEPs baixas ou negativas têm maior potencial para gerar filhas com menor período de gestação do que animais com DEPs elevadas.

GANHO DE PESO DO NASCIMENTO A DESMAMA (GND): Expressa em kg, a DEP GND é um indicativo da capacidade do animal transmitir gens com efeito direto sobre a velocidade de crescimento do nascimento a desmama (205 dias) de sua progênie. DEPs elevadas geralmente são recomendadas para sistemas com boa disponibilidade de alimentos de qualidade.

GANHO DE PESO DA DESMAMA AO SOBREANO (GDS): Expressa em kg, a DEP GDS indica o potencial genético do animal em transmitir gens com efeito direto sobre a velocidade de crescimento de sua progênie, da desmama (205 dias) ao sobreano (550 dias). DEPs elevadas geralmente são desejáveis para sistemas com boa disponibilidade de alimentos de qualidade.

GANHO DE PESO DO NASCIMENTO AO SOBREANO (GNS): Expressa em kg, a DEP GNS indica o potencial genético do animal em transmitir gens com efeito direto sobre a velocidade de crescimento de sua progênie, do nascimento ao sobreano (550 dias). A DEP GNS é obtido somando-se as DEPs de ganho de peso do nascimento a desmama (GND) e ganho de peso da desmama ao sobreano (GDS). DEPs elevadas geralmente são desejáveis para sistemas com boa disponibilidade de alimentos de qualidade.

HABILIDADE MATERNA PARA GND (HM): As diferenças no desenvolvimento dos bezerros são influenciadas pelas diferenças no potencial de crescimento próprio (direto) e habilidade materna das mães, sendo estas fortemente determinadas pelas variações na produção de leite. Ao particionar o GND nos componentes direto e materno, obtém-se a DEP HM. A DEP HM é um indicador da capacidade do animal transmitir às suas filhas genes relacionados à habilidade materna, que resultarão em efeito sobre a característica **GND** de seus netos.

PERÍMETRO ESCROTAL (PE): Expressa em cm, a DEP para perímetro escrotal (PE) são indicadores de precocidade sexual e também, por ser uma outra medida corporal, da velocidade de crescimento. DEPs elevadas são desejáveis.

CONFORMAÇÃO, PRECOCIDADE, MUSCULATURA E TAMANHO (CPMT): Estas características são importantes para se obterem animais mais equilibrados e produtivos. São avaliadas através de escores visuais com variação de um a cinco, na desmama (205 dias) e no sobreano (550 dias), sempre de forma relativa à média do grupo contemporâneo. Os escores mais altos indicam presença mais marcante da característica.

A **conformação** (C) avalia a quantidade de carne na carcaça. Os escores são atribuídos imaginando-se o abate do animal no momento em que é realizada a avaliação. Esta característica é influenciada pelo tamanho (principalmente pelo comprimento) e pelo grau de musculosidade.

A **precocidade** de terminação (P) avalia a capacidade de o animal chegar a um grau de acabamento mínimo de carcaça, com peso vivo não elevado, fixado pelo mercado. Animais com maior profundidade de costelas, maior caixa torácica, de silhueta cheia, com virilhas pesadas e em início de deposição de gordura subcutânea, principalmente na base da cauda, indicam maior precocidade de terminação. Animais altos, esguios, sem caixa, com silhueta de gazela e extremamente enxutos, são mais tardios. É importante combinar as precocidades de crescimento (ganho de peso) e de terminação para produzir animais equilibrados e obter a mesma classe de novilho num menor período de tempo.

A **musculatura** (M) avalia o desenvolvimento da massa muscular como um todo, observada em pontos como antebraço, paleta, lombo, garupa e, principalmente, no traseiro.

O **tamanho** (T) é um indicativo de altura e comprimento do animal.

DEPs de CPM elevadas e DEPs de T moderadas, são desejáveis para uma maior e mais eficiente produção de carne em sistemas de ciclo curto.

PREPÚCIO / UMBIGO (U): Avalia-se o tamanho e formato do prepúcio, nos machos, e do umbigo, nas fêmeas. O prepúcio tem grande importância funcional, pois machos com prepúcio muito longo freqüentemente sofrem lesões causadas pela vegetação, o que pode comprometer seriamente o desempenho reprodutivo. Esta característica também é avaliada através de notas de 1 a 5, sendo que as notas mais altas são atribuídas a animais com prepúcios maiores ou pendulares.

PELAME (Pm): Avalia-se o comprimento e espessura do pêlo. O pelame está relacionado com a capacidade de adaptação do animal ao meio ambiente. Pêlo curto e liso caracterizam animais com maior adaptação e também com menor infestação de carrapato. Esta característica é avaliada através de notas de 1 a 3, sendo que a nota 1 é atribuída a animais com pêlo curto e liso, a nota 3 é atribuída a animais com pêlo longo e lanoso e a nota 2 é atribuída a uma condição intermediária. Portanto DEPs menores e negativas são as desejáveis.

RESISTÊNCIA AO CARRAPATO (ECTO): A DEP para Resistência a Carrapato objetiva identificar animais menos susceptíveis ao carrapato *Boophilus microplus* e, portanto, mais adaptados às condições ambientais em que são criados. A avaliação desta característica é realizada por meio da contagem de fêmeas do carrapato a partir de 4 mm na região compreendida entre as faces internas dos membros posteriores, 'entre pernas'. As correlações genéticas e de classificação de animais avaliados por esta característica e por contagem total (metodologia mais antiga empregada em estudos) indicam que a seleção para a mesma deverá levar a uma grande e favorável resposta correlacionada com o número total de carrapatos sobre o animal. Maior facilidade e menor tempo para a realização desta avaliação, em função do acesso imediato à região de contagem, constituem vantagens deste método sobre outros já estudados. Com os cuidados na formação de grupos de contemporâneos que permitam uma justa comparação entre os animais e na determinação correta do momento para avaliação, garantindo infestação que permita observar variabilidade, é possível discriminar diferenças em resistência genética ao carrapato *B. microplus*. Expressa em número de carrapatos, a DEP para Resistência a Carrapato indicam o potencial do animal em transmitir gens com efeito direto sobre a resistência ao carrapato. Filhos de um animal com DEP para Resistência ao Carrapato de (–10) deverão apresentar em média (–10) carrapatos em relação ao número médio observado na população. Assim, DEPs menores ou mais negativas são as desejáveis.

TEMPERAMENTO (TEMP): As operações de rotina nas fazendas tais como pesagens, vacinações e transporte são potencialmente estressantes para os animais. O comportamento dos animais frente a estas situações tem influência sobre o ganho de peso e a qualidade final da carne, além de afetar a segurança da mão-de-obra. Animais de temperamento dócil geralmente apresentam maior ganho de peso e melhor qualidade da carne em comparação a animais de temperamento nervoso. O temperamento é avaliado através dos escores 1, 2, 4 e 5 (o escore 3 não é utilizado), no sobreano. Animais com DEPs baixas ou negativas para temperamento produzem progênie mais dócil do que animais com DEPs elevadas.

ÁREA DE OLHO DE LOMBO (AOL), ESPESSURA DE GORDURA (EGS e P8) e GORDURA INTRAMUSCULAR (GIM): Estas características são importantes para se obterem animais mais equilibrados e produtivos. São avaliadas através da ultrassonografia no sobreano. DEPs elevadas são desejáveis.

A área de olho de lombo (AOL) é um indicador do peso total da carcaça e do rendimento de cortes comerciais.

A espessura de gordura subcutânea e da picanha (EGS e P8) é um indicador da facilidade de terminação do animal.

A gordura intramuscular ou marmoreio, (GIM) é um indicador da qualidade da carne do animal. Maiores graus de gordura intramuscular são desejáveis.

O Programa Natura possui cinco Índices para seleção dos animais. São eles:

ÍNDICE FINAL NATURA (IndF)	PONDERAÇÃO (%)
Ganho de peso do nascimento à desmama	23
Conformação na desmama	4
Precocidade na desmama	9
Musculatura na desmama	10
Ganho de peso da desmama ao sobreano	23
Conformação no sobreano	4
Precocidade no sobreano	9
Musculatura no sobreano	10
Perímetro escrotal no sobreano	8

ÍNDICE DESMAMA NATURA (IndD)	PONDERAÇÃO (%)
Ganho de peso do nascimento à desmama	50
Conformação na desmama	9
Precocidade na desmama	19
Musculatura na desmama	22

ÍNDICE CARCAÇA NATURA (IndC)	PONDERAÇÃO (%)
Ganho de peso do nascimento à desmama	10
Ganho de peso da desmama ao sobreano	20
Conformação no sobreano	4
Precocidade no sobreano	8
Musculatura no sobreano	8
Área de olho de lombo (AOL)	20
Espessura Gordura Subcutânea (EGS)	12
Espessura Gordura na Picanha (EP8)	8
Gordura Intramuscular (GIM)	10

ÍNDICE ADAPTAÇÃO NATURA (IndA)	PONDERAÇÃO (%)
Pelame na desmama	10
Pelame no sobreano	20
Prepúcio / Umbigo no sobreano	54
Temperamento no sobreano	5
Resistência ao Carrapato	60

ÍNDICE PLC NATURA (IndPLC)*	PONDERAÇÃO (%)
Precocidade no sobreano	8,5
Perímetro Escrotal	8,5
Idade ao Primeiro Parto	8,5
Probabilidade de parto até os 18 meses	8,5
Habilidade Materna	33
Ganho de peso do nascimento à desmama	17
Conformação na desmama	4
Precocidade na desmama	6
Musculatura na desmama	7

*PLC – Precocidade, Leite e Crescimento

CERTIFICADO ESPECIAL DE IDENTIFICAÇÃO E PRODUÇÃO

O Certificado Especial de Identificação e Produção – CEIP é chancelado pelo Ministério da Agricultura, Pecuária e Abastecimento – MAPA. O Programa Natura CEIP é registrado no MAPA sob nº 001.

O CEIP garante que o animal passou pelo processo seletivo do Programa Natura e foi aprovado. Podemos afirmar que o CEIP **é um atestado de superioridade genética.**

Atualmente 28,30% dos melhores animais desmamados são candidatos ao CEIP. Para serem aprovados como animais de CEIP, eles devem apresentar DEPs balanceadas e passarem por uma revisão final realizada por um responsável técnico. Ao final do processo entre 20% a 25% são aprovados.

Um touro com CEIP com Índice Final e/ou Carcaça Natura de +12.5 quando comparado a um touro sem CEIP com Índice Final e/ou Carcaça Natura de +2.5, produzirá em média uma safra de bezerros(as) com um desvio-padrão(dp) acima da média. Um dp significa 4,5kg no GNS, 1,5cm² na AOL, 0,15mm na EGS/EP8 0,20% na GIM e 0,50 cm no PE.

USE TOUROS E VENTRES CEIP SÃO XAVIER EM SEU REBANHO!

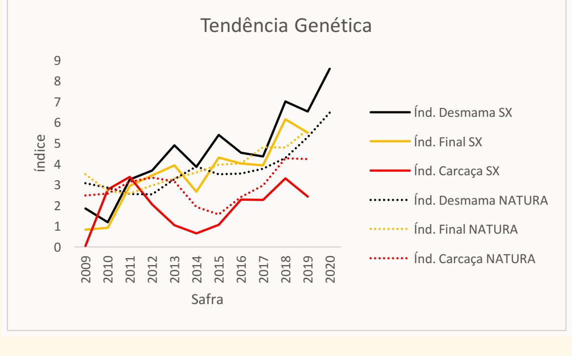

HISTÓRICO DE MANEJO SANITÁRIO

- ✓Vacinas reprodutivas IBR/BVD/LEPTOSPIROSE.
- ✓Vacinas para prevenção de tristeza parasitária bovina, febre aftosa, carbúnculo sintomático, Carbúnculo Hemático e Brucelose B19 (Fêmeas).
- ✓Testes realizados no rebanho: Brucelose e tuberculose.
- ✓Controle de endo e ectoparasitas.

Datas das últimas vacinações:

16/04/2021: Vacina Carbúnculo Sintomático + Vermífugo Doramectina;

11/06/2021: Reforço Carbúnculo Sintomático + Vermifugo Evol (Ivermectina 0,80 g + Sulfóxido de Albendazol 10,0 g) na dose de 1 ml/50 Kg de P.V;

08/07/2021: Vacina Tristeza Parasitária Bovina + Vermifugo Dovenix na dose de 1 ml/50 Kg de P.V;

04/10/2021: Reforço Vacina Tristeza Parasitária Bovina + Ivomec Ivermectina 1% na dose de 1ml/50 kg de P.V;

19/11/2021: BovGuard Pour on à base de Fipronil (1%) + Tackzuron Fluazuron 2,5% Pour On;

06/12/2021: Ivermectina 1% na dose de 1ml/50 kg de P.V + Imizol na dose de 1 ml/100 Kg de P.V;

13/01/2022: Imidocarb 12%;

13/02/2022: Ivermectina 3,15% na dose de 1ml/50 kg de P.V;

04/03/2022: Vermífugo Doramectina 1% Exceller;

05/04/2022: TREO ACE Endectocida;

07/05/2022: Vacina Carbúnculo Sintomático + Meltra;

04/07/2022: Vacina Tristeza Parasitária Bovina + Vermifugo Dovenix na dose de 1 ml/50 Kg de P.V;

08/07/2022: Vacina Reprodutiva Virbac Bovigen Repro Total SE;

04/08/2022: Reforço Vacina Reprodutiva Virbac Bovigen Repro Total SE;

04/09/2022: Ivermectina 3,15% na dose de 1 ml/50 Kg de P.V + Imizol na dose de 1 ml/100 Kg de P.V.

- **Avaliação reprodutiva**

✓Exame andrológico no Touros;

✓Diagnóstico de gestação e avaliação do sistema reprodutivo nos ventres em idade de reprodução.

- **Recomendações**

✓Os animais foram criados e preparados totalmente a pasto, apenas com suplementação de sal mineral proteíco/energético. NÃO recebendo nenhum tipo de racionamento em nenhuma fase de desenvolvimento o que garante uma facilidade de adaptação para a temporada de monta.

✓Adaptação ao Mio-Mio (Braccharis Coridifolia):

Animais da raça ANGUS desconhecem a planta tóxica conhecida como Mio-Mio. Recomenda-se, na chegada, não expor os animais em jejum à local com presença da mesma. Como precaução pode se fumigar e/ou esfregar exemplares de Mio-Mio sapecadas nas gengivas dos animais.

Fazendo um manejo de "encher" os animais antes de largar em locais com presença da planta tóxica não encontramos problemas.

Os animais da raça BRANGUS nasceram e estiveram em Uruguaiana até a desmama, local onde temos presença de Mio-Mio.

✓ Dipropionato de Imidocarb 12g

Uso de forma preventiva no tratamento dos animais para o controle das infecções de Babesiose e Anaplasmose bovina, causadores da tristeza parasitária bovina na dose de 1 ml / 100 kg de peso vivo **(MEIA DOSE)** a cada 30/40 dias durante a primeira temporada de monta, mantendo a imunidade adquirida na vacinação.

✓ Controle e tratamento de tristeza parasitária bovina:

Nos primeiros dias, período de adaptação ao novo ambiente, manter cuidados especiais em locais de fácil observação.

No caso do animal apresentar sinais clínicos, tais como redução de apetite, isolamento e sinais de abatimento, tratar.

Tratamento:

1. Aplicação intramuscular de terramicina LA à razão de 1ml/10kg PV.
2. Aplicação intramuscular de Ganaseg à razão de 1ml/20kg PV.
3. Aplicação intramuscular de Mercepton 50 ml/dia durante 2 dias.

✓ **Manejo reprodutivo para a temporada de monta:**

1. Utilizar 1 reprodutor SÃO XAVIER para cada 30 fêmeas.
2. Manter um bom estado nutricional durante todo o ano para garantir seu bom desempenho na temporada.
3. Repetir o exame andrológico antes da temporada seguinte.

Agradecemos a preferência pela genética São Xavier e nos disponibilizamos para quaisquer dúvidas e esclarecimentos que possam surgir. Desejamos que este animal lhe traga tantas alegrias quanto nos trouxe em tê-lo como cliente.

Atenciosamente,

Camilo de Lemos Vianna

Diretor executivo

Contatos:

Camilo Vianna (55) 98111-6131 Wsp./ **Marina Vianna** (55) 99910-0134

Caio Vianna (55) 99971-6588 / **Felipe Scherer** (Veterinário Resp.) (55) 99654-1680

LEILÃO VIRTUAL

SÃO XAVIER

FRETE SUBSIDIADO

ANIMAIS ENTREGUES NA PROPRIEDADE.
SUBSIDIADO PARA QUALQUER QUANTIDADE:

RS - R$ 300,00 / CB

SC - R$ 450,00 / CB

PR - R$ 550,00 / CB

SP/MS R$ 800,00 / CB

MT/GO/MG - R$ 1.000,00 / CB

FRETE PLUS RS

À PARTIR DE 3 TOUROS OU 5 FÊMEAS,
FRETE FREE PARA O RS

FORMA DE PAGAMENTO

20 PARCELAS (2+2+2+2+2+10);

8% DESCONTO À VISTA;

15 DE JANEIRO DE 2023
PELO VALOR DA BATIDA MARTELO;

PLANO SAFRA:

OPÇÃO 1
50% À VISTA E 50% 15/04/2023 PELO MESMO VALOR DA BATIDA DO MARTELO;

OPÇÃO 2
100% 15/04/2023 COM 7% DE ACRÉSCIMO;

PLANO FIDELIDADE BÔNUS DE 8%

REGULAMENTO:

Bônus gerado no valor de 8%, referente a compra do ano anterior, utilizando no ano seguinte em animais do mesmo vendedor.

Bônus individual, intransferível e não cumulativo na titularidade do comprador.
Dúvidas consulte a cabanha São Xavier.

LEILÃO VIRTUAL

CV

São Xavier

TOUROS

TOUROS
ANGUS

LOTE 1
TAT. 2626

Nasc.: **11/07/2018** | Pelagem: **P** | Marca: **P**

Peso: **893 kg** | CE: **40,5 cm**

CASTELOTE08 x 1687 (HORNERO)

IND. DESMAMA	IND. FINAL	IND. CARCAÇA
15,02 (4%)	**6,95 (17%)**	**2,48 (32%)**

CLIQUE AQUI ASSISTA O VÍDEO

TOUROS
ANGUS

LOTE 2
TAT. 2807

Nasc.: **13/07/2019** | Pelagem: **P** | Marca: **PP**

Coat color: ED/ED | Peso: **887 kg** | CE: **46 cm**

RESOURCE x 2047 (S.X 1685 HOBBY TE)

PN	PN (DECA)	IND. DESMAMA	IND. FINAL	IND. CARCAÇA
35	**0,14 (62%)**	**22,63 (1%)**	**17,21 (1%)**	**12,87 (1%)**

DESTAQUE: SNIPER; Touro contratado ano passado que esteve em coleta na Select Sires, destaque ano passado na lista de touros jovens. Sua mãe vem se destacando todos anos com sua progênie. Touro de excelentes dados e com um fenótipo que impressiona principalmente pelas caracteristicas de adaptação e carcaça;

ANIMAL GENOTIPADO
PROGRAMA NATURA

CERTIFICADO ESPECIAL
MAPA
CEIP
IDENTIFICAÇÃO E PRODUÇÃO

CLIQUE AQUI ASSISTA O VÍDEO

TOUROS
ANGUS

LOTE 4
TAT. 3030

Nasc.: **17/08/2020** | Pelagem: **P** | Marca: **PP**

Coat color: ED/ED | Peso: **689 kg** | CE: **43,5 cm**

S.X 2285 MIKE TYSON TE x 2428 (RENOWN)

PN	PN (DECA)	IND. DESMAMA	IND. FINAL	IND. CARCAÇA
38	**1,18 (99%)**	**22,68 (1%)**	**19,66 (1%)**	**11,93 (1%)**

Sexto colocado na lista de touros jovens do sumário genômico da Natura;

ANIMAL GENOTIPADO PROGRAMA NATURA

CERTIFICADO ESPECIAL MAPA CEIP IDENTIFICAÇÃO E PRODUÇÃO

CLIQUE AQUI ASSISTA O VÍDEO

TOUROS
ANGUS

LOTE 5
TAT. 2960

Nasc.: **11/06/2020** | Pelagem: **P** | Marca: **PP**

Coat color: ED/e | Peso: **705 kg** | CE: **44,5 cm**

S.X 2285 MIKE TYSON TE x 2324TE (CRÉDITO)

PN	PN (DECA)	IND. DESMAMA	IND. FINAL	IND. CARCAÇA
42	**0,83 (95%)**	**20,33 (1%)**	**17,93 (1%)**	**10,43 (3%)**

Integrante do trio grande campeão da Expo Outono Uruguaian. Sua Mãe é irmã inteira do Jacarta touro destaque no sumário;

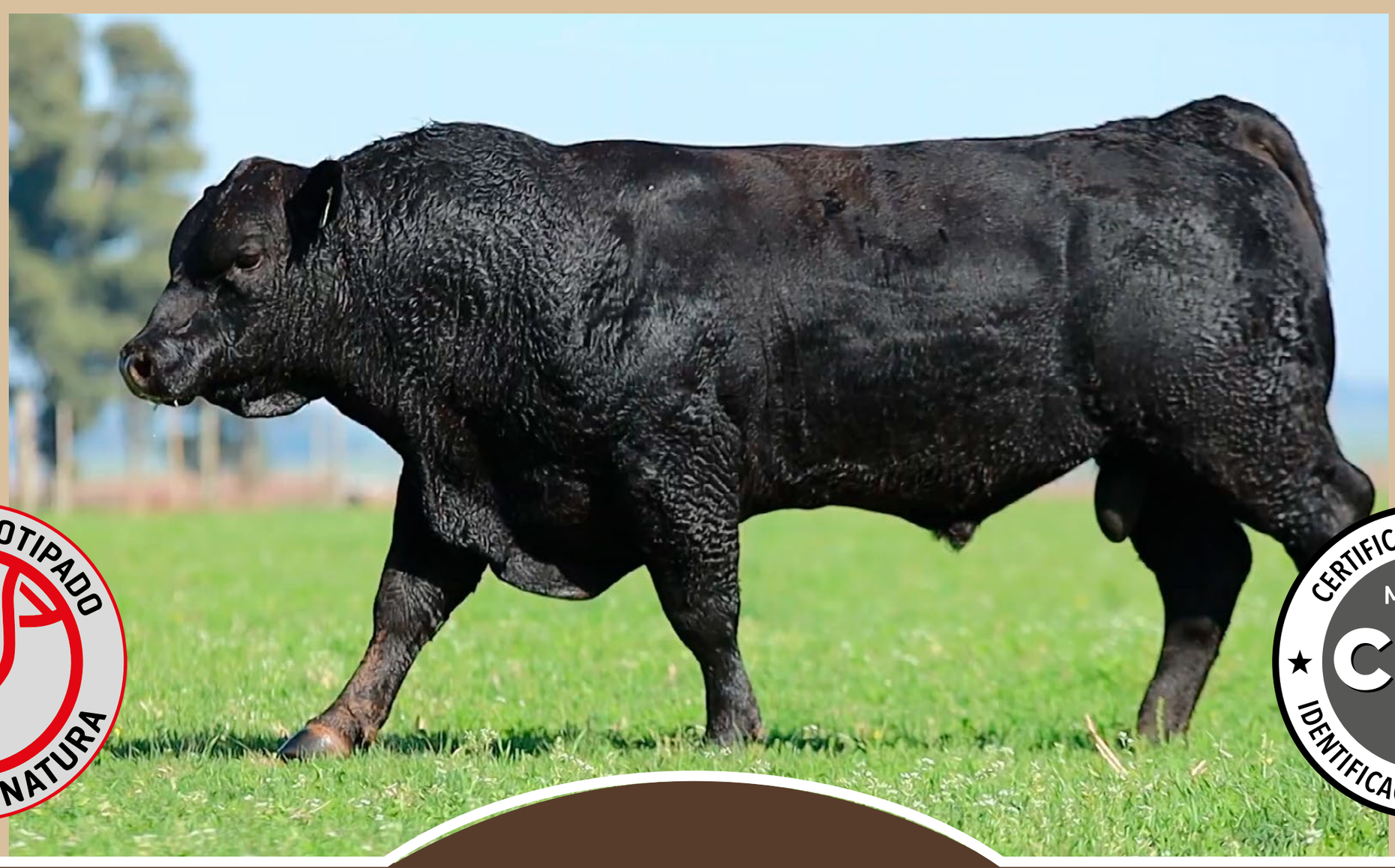

ANIMAL GENOTIPADO
PROGRAMA NATURA

CERTIFICADO ESPECIAL
MAPA
CEIP
IDENTIFICAÇÃO E PRODUÇÃO

CLIQUE AQUI ASSISTA O VÍDEO

TOUROS
ANGUS

LOTE 6
TAT. 2985

Nasc.: **29/07/2020** | Pelagem: **P** | Marca: **PP**

Peso: **715 kg** | CE: **42 cm**

COWBOY UP x 2001 (CASTELO)

PN	PN (DECA)	IND. DESMAMA	IND. FINAL	IND. CARCAÇA
40	**0,91 (97%)**	**21,26 (1%)**	**15,17 (2%)**	**8,12 (6%)**

CERTIFICADO ESPECIAL MAPA CEIP IDENTIFICAÇÃO E PRODUÇÃO

CLIQUE AQUI ASSISTA O VÍDEO

TOUROS
ANGUS

LOTE 7
TAT. 3018

Nasc.: **28/07/2020** | Pelagem: **P** | Marca: **PP**

Coat color: ED/e | Peso: **701 kg** | CE: **41 cm**

S.X 2285 MIKE TYSON TE x 2370 (DENSITY)

PN	PN (DECA)	IND. DESMAMA	IND. FINAL	IND. CARCAÇA
30	**– 0,05 (47%)**	**25,54 (1%)**	**22,72 (1%)**	**13,92 (1%)**

ANIMAL GENOTIPADO
PROGRAMA NATURA

CERTIFICADO ESPECIAL
MAPA
CEIP
IDENTIFICAÇÃO E PRODUÇÃO

CLIQUE AQUI ASSISTA O VÍDEO

TOUROS
ANGUS

LOTE 8
TAT. 3053

Nasc.: **29/08/2020** | Pelagem: **P** | Marca: **PP**

Coat color: ED/E+ | Peso: **724 kg** | CE: **42 cm**

RESOURCE x 1952 (FINAL ANSWER)

PN	PN (DECA)	IND. DESMAMA	IND. FINAL	IND. CARCAÇA
41	**0,84 (95%)**	**18,59 (2%)**	**18,43 (1%)**	**18,07 (1%)**

ANIMAL GENOTIPADO
PROGRAMA NATURA

CERTIFICADO ESPECIAL
MAPA
CEIP
IDENTIFICAÇÃO E PRODUÇÃO

CLIQUE AQUI ASSISTA O VÍDEO

TOUROS

ANGUS

LOTE 9
TAT. 3057

Nasc.: **01/09/2020** | Pelagem: **P** | Marca: **PP**

Coat color: ED/ED | Peso: **699 kg** | CE: **43,5 cm**

S.X 2285 MIKE TYSON TE x 1518 (ZORZAL)

PN	PN (DECA)	IND. DESMAMA	IND. FINAL	IND. CARCAÇA
39	**1,23 (99%)**	**28,57 (1%)**	**20,64 (1%)**	**9,04 (4%)**

ANIMAL GENOTIPADO PROGRAMA NATURA

CERTIFICADO ESPECIAL MAPA CEIP IDENTIFICAÇÃO E PRODUÇÃO

CLIQUE AQUI ASSISTA O VÍDEO

TOUROS
ANGUS

LOTE 10
TAT. 2970

Nasc.: **27/06/2020** | Pelagem: **P** | Marca: **PP**

Coat color: ED/ED | Peso: **677 kg** | CE: **39,5 cm**

S.X 2285 MIKE TYSON TE x 1834 (CRÉDITO)

PN	PN (DECA)	IND. DESMAMA	IND. FINAL	IND. CARCAÇA
36	**0,52 (85%)**	**13,58 (6%)**	**11,63 (6%)**	**8,79 (5%)**

ANIMAL GENOTIPADO
PROGRAMA NATURA

CERTIFICADO ESPECIAL
MAPA
CEIP
IDENTIFICAÇÃO E PRODUÇÃO

CLIQUE AQUI ASSISTA O VÍDEO

TOUROS

ANGUS

LOTE 11
TAT. 2987

Nasc.: **03/08/2020** | Pelagem: **P** | Marca: **PP**

Coat color: ED/ED | Peso: **689 kg** | CE: **46 cm**

S.X 2285 MIKE TYSON TE x 1626 (PIONEER)

PN	PN (DECA)	IND. DESMAMA	IND. FINAL	IND. CARCAÇA
39	**0,88 (96%)**	**14,99 (4%)**	**15,11 (2%)**	**11,84 (1%)**

ANIMAL GENOTIPADO
PROGRAMA NATURA

CERTIFICADO ESPECIAL
MAPA
CEIP
IDENTIFICAÇÃO E PRODUÇÃO

CLIQUE AQUI ASSISTA O VÍDEO

TOUROS

ANGUS

LOTE 12
TAT. 2948

Nasc.: **19/05/2020** | Pelagem: **P** | Marca: **PP**

Coat color: ED/ED | Peso: **719 kg** | CE: **45,5 cm**

S.X 2215 MARADONA TE x 2217TE (CRÉDITO)

PN	PN (DECA)	IND. DESMAMA	IND. FINAL	IND. CARCAÇA
49	**0,72 (92%)**	**6,06 (25%)**	**8,68 (12%)**	**4,80 (19%)**

ANIMAL GENOTIPADO PROGRAMA NATURA

CERTIFICADO ESPECIAL MAPA CEIP IDENTIFICAÇÃO E PRODUÇÃO

CLIQUE AQUI ASSISTA O VÍDEO

TOUROS
ANGUS

LOTE 13
TAT. 2978TE

Nasc.: **26/06/2020** | Pelagem: **P** | Marca: **PP**

Coat color: ED/ED | Peso: **675 kg** | CE: **44 cm**

TOUR OF DUTY x 1684TE (BRAND NAME)

PN	PN (DECA)	IND. DESMAMA	IND. FINAL	IND. CARCAÇA
43	**0,40 (79%)**	**21,00 (1%)**	**19,24 (1%)**	**9,14 (4%)**

Irmão inteiro do S.X 2285 Mike Tyson TE, nosso mais importante Pai no momento, touro que foi líder do sumário touros jovens S.A Promebo da sua geração, conquistando o prêmio de supremacia genética da ANC. Sua mãe 1684TE também foi primeira colocada no sumário de fêmeas jovens da sua geração. Além disso também é irmão inteiro do Sertão, touro que também foi líder do sumário pela sua progênie e fez parte da bateria da Alta Genética.

ANIMAL GENOTIPADO PROGRAMA NATURA

CERTIFICADO ESPECIAL MAPA CEIP IDENTIFICAÇÃO E PRODUÇÃO

CLIQUE AQUI ASSISTA O VÍDEO

TOUROS
ANGUS

LOTE 14
TAT. 2923

Nasc.: **07/03/2020** | Pelagem: **P** | Marca: **P**

Coat color: ED/ED | Peso: **737 kg** | CE: **43,5 cm**

S.X 1976 LIBRES x 2016 (S.X 1389 FOGÓN TE)

PN	PN (DECA)	IND. DESMAMA	IND. FINAL	IND. CARCAÇA
39	**0,35 (76%)**	**1,71 (43%)**	**– 1,14 (57%)**	**– 2,44 (69%)**

ANIMAL GENOTIPADO
PROGRAMA NATURA

CLIQUE AQUI ASSISTA O VÍDEO

TOUROS
ANGUS

LOTE 15
TAT. 2947

Nasc.: **19/05/2020** | Pelagem: **P** | Marca: **PP**

Coat color: ED/ED | Peso: **669 kg** | CE: **43 cm**

S.X 2285 MIKE TYSON TE x 2355 (UNANIMOUS)

PN	PN (DECA)	IND. DESMAMA	IND. FINAL	IND. CARCAÇA
33	**0,15 (62%)**	**19,80 (1%)**	**17,82 (1%)**	**11,37 (2%)**

ANIMAL GENOTIPADO PROGRAMA NATURA

CERTIFICADO ESPECIAL MAPA CEIP IDENTIFICAÇÃO E PRODUÇÃO

CLIQUE AQUI ASSISTA O VÍDEO

TOUROS
ANGUS

LOTE 16
TAT. 2961

Nasc.: **12/06/2020** | Pelagem: **P** | Marca: **PP**

Coat color: ED/ED | Peso: **663 kg** | CE: **38 cm**

EMBLAZON x 2622 (CONDOR)

PN	PN (DECA)	IND. DESMAMA	IND. FINAL	IND. CARCAÇA
29	**– 0,46 (19%)**	**19,73 (1%)**	**15,46 (2%)**	**19,49 (1%)**

Touro Curve Bender, baixo PN, indicado para novilhas, e com explosão de crescimento. Foi utilizado nas novilhas de 14 meses na última temporada e seus filhos iniciaram a nascer;

ANIMAL GENOTIPADO
PROGRAMA NATURA

CLIQUE AQUI ASSISTA O VÍDEO

TOUROS
ANGUS

LOTE 17
TAT. 3046

Nasc.: **29/08/2020** | Pelagem: **P** | Marca: **PP**

Peso: **677 kg** | CE: **41 cm**

S.X 2285 MIKE TYSON TE x 1832 (PRIORITY)

PN	PN (DECA)	IND. DESMAMA	IND. FINAL	IND. CARCAÇA
42	**1,17 (99%)**	**6,34 (24%)**	**9,96 (9%)**	**7,19 (9%)**

CERTIFICADO ESPECIAL MAPA CEIP IDENTIFICAÇÃO E PRODUÇÃO

CLIQUE AQUI ASSISTA O VÍDEO

TOUROS
ANGUS

LOTE 18
TAT. 3051

Nasc.: **29/08/2020** | Pelagem: **P** | Marca: **PP**

Peso: **691 kg** | CE: **44 cm**

QUARTERBACK x 1915 (FINAL ANSWER)

PN	PN (DECA)	IND. DESMAMA	IND. FINAL	IND. CARCAÇA
50	**1,97 (100%)**	**24,52 (1%)**	**17,21 (1%)**	**11,08 (2%)**

CERTIFICADO ESPECIAL MAPA CEIP IDENTIFICAÇÃO E PRODUÇÃO

CLIQUE AQUI ASSISTA O VÍDEO

TOUROS
ANGUS

LOTE 19
TAT. 3058

Nasc.: **02/09/2020** | Pelagem: **P** | Marca: **PP**

Coat color: ED/E+ | Peso: **691 kg** | CE: **38 cm**

QUARTERBACK x 1844 (NET WORTH)

PN	PN (DECA)	IND. DESMAMA	IND. FINAL	IND. CARCAÇA
38	**0,84 (95%)**	**18,36 (2%)**	**7,09 (17%)**	**7,22 (9%)**

ANIMAL GENOTIPADO
PROGRAMA NATURA

CLIQUE AQUI ASSISTA O VÍDEO

TOUROS
ANGUS

LOTE 20
TAT. 3049

Nasc.: **28/08/2020** | Pelagem: **P** | Marca: **PP**

Coat color: ED/ED | Peso: **654 kg** | CE: **39 cm**

COWBOY UP x 1109 (NET WORTH)

PN	PN (DECA)	IND. DESMAMA	IND. FINAL	IND. CARCAÇA
39	**1,08 (98%)**	**21,88 (1%)**	**21,98 (1%)**	**17,50 (1%)**

Irmão inteiro do 3040TE, destaque da geração, integrante do trio grande campeão da Expo Outono Uruguaiana, terceiro na lista de otouros jovens do sumário Natura, vendido como destaque São Xavier no Leilão comemorativo de 25 anos da Central Leilões este ano. Sua mãe destaque no sumário na lista das vacas líderes.

ANIMAL GENOTIPADO PROGRAMA NATURA

CERTIFICADO ESPECIAL MAPA CEIP IDENTIFICAÇÃO E PRODUÇÃO

CLIQUE AQUI ASSISTA O VÍDEO

TOUROS
ANGUS

LOTE 21
TAT. 3062

Nasc.: **07/09/2020** | Pelagem: **P** | Marca: **PP**

Peso: **649 kg** | CE: **42,5 cm**

S.X 2285 MIKE TYSON TE x 2006 (S.X 1389 FOGÓN TE)

PN	PN (DECA)	IND. DESMAMA	IND. FINAL	IND. CARCAÇA
40	**0,81 (95%)**	**20,99 (1%)**	**22,14 (1%)**	**13,16 (1%)**

CERTIFICADO ESPECIAL MAPA CEIP IDENTIFICAÇÃO E PRODUÇÃO

CLIQUE AQUI ASSISTA O VÍDEO

TOUROS
ANGUS

LOTE 22
TAT. 2972

Nasc.: **30/06/2020** | Pelagem: **P** | Marca: **PP**

Coat color: ED/ED | Peso: **631 kg** | CE: **37 cm**

EMBLAZON x 2620 (IRON MOUNTAIN)

PN	PN (DECA)	IND. DESMAMA	IND. FINAL	IND. CARCAÇA
30	**– 0,37 (24%)**	**19,02 (1%)**	**13,99 (3%)**	**12,93 (1%)**

CLIQUE AQUI ASSISTA O VÍDEO

TOUROS
ANGUS

LOTE 23
TAT. 3013

Nasc.: **20/07/2020** | Pelagem: **P** | Marca: **P**

Peso: **633 kg** | CE: **42,5 cm**

S.X 1825 JAGÜEL TE x 2167 (REGISTRY)

PN	PN (DECA)	IND. DESMAMA	IND. FINAL	IND. CARCAÇA
41	**1,15 (99%)**	**3,22 (36%)**	**6,35 (20%)**	**5,26 (16%)**

CERTIFICADO ESPECIAL
MAPA
CEIP
IDENTIFICAÇÃO E PRODUÇÃO

CLIQUE AQUI ASSISTA O VÍDEO

TOUROS
ANGUS

LOTE 24
TAT. 3082

Nasc.: **26/09/2020** | Pelagem: **P** | Marca: **PP**

Peso: **669 kg** | CE: **41 cm**

S.X 2285 MIKE TYSON TE x 2400TE (NET WORTH)

PN	PN (DECA)	IND. DESMAMA	IND. FINAL	IND. CARCAÇA
38	**0,97 (97%)**	**19,74 (1%)**	**17,18 (1%)**	**7,34 (8%)**

CERTIFICADO ESPECIAL MAPA CEIP IDENTIFICAÇÃO E PRODUÇÃO

CLIQUE AQUI ASSISTA O VÍDEO

TOUROS
ANGUS

LOTE 25
TAT. 2982TE

Nasc.: **28/06/2020** | Pelagem: **P** | Marca: **PP**

Coat color: ED/ED | Peso: **685 kg** | CE: **41,5 cm**

RESOURCE x 1109 (NET WORTH)

PN	PN (DECA)	IND. DESMAMA	IND. FINAL	IND. CARCAÇA
36	**0,79 (94%)**	**17,90 (2%)**	**19,06 (1%)**	**19,28 (1%)**

Irmão inteiro do NERO (GENEX) e NASCAR (AG), ambos touros de central, NASCAR se destacou no último sumário genômico Natura, ocupando a quinta colocação geral, sendo terceiro considerando somente touros nacionais. Sua mãe é vaca líder do sumário.

ANIMAL GENOTIPADO PROGRAMA NATURA

CERTIFICADO ESPECIAL MAPA CEIP IDENTIFICAÇÃO E PRODUÇÃO

CLIQUE AQUI ASSISTA O VÍDEO

TOUROS
ANGUS

LOTE 26
TAT. 2956

Nasc.: **08/06/2020** | Pelagem: **P** | Marca: **P**

Peso: **708 kg** | CE: **41 cm**

REAL PERFORMANCE x 178OTE (CANDELERO)

PN	PN (DECA)	IND. DESMAMA	IND. FINAL	IND. CARCAÇA
36	**0,12 (60%)**	**– 5,99 (76%)**	**– 3,65 (70%)**	**2,80 (30%)**

CLIQUE AQUI ASSISTA O VÍDEO

TOUROS
ANGUS

LOTE 27
TAT. 2967

Nasc.: **19/06/2020** | Pelagem: **P** | Marca: **P**

Peso: **647 kg** | CE: **38 cm**

EMBLAZON x 1983 (HEAVY HITTER)

PN	PN (DECA)	IND. DESMAMA	IND. FINAL	IND. CARCAÇA
35	**– 0,27 (30%)**	**– 5,26 (73%)**	**– 3,39 (69%)**	**– 0,01 (51%)**

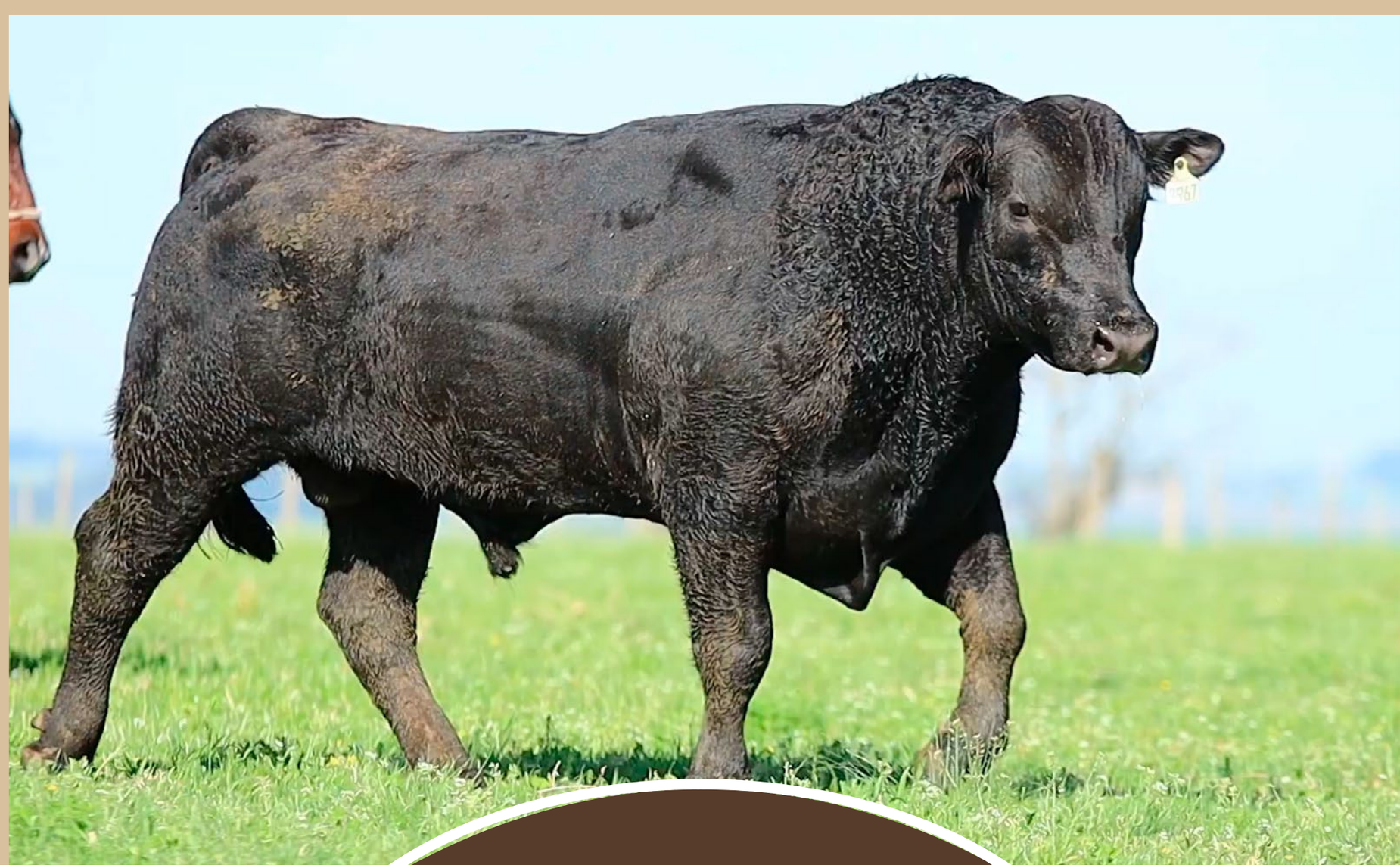

CLIQUE AQUI ASSISTA O VÍDEO

TOUROS
ANGUS

LOTE 28
TAT. 2929

Nasc.: **12/03/2020** | Pelagem: **P** | Marca: **P**

Peso: **741 kg** | CE: **43 cm**

DON ALFREDO x 1980 (CONSENSUS)

PN	PN (DECA)	IND. DESMAMA	IND. FINAL	IND. CARCAÇA
49	**0,28 (71%)**	**9,45 (14%)**	**3,26 (34%)**	**– 0,25 (53%)**

CERTIFICADO ESPECIAL MAPA CEIP IDENTIFICAÇÃO E PRODUÇÃO

CLIQUE AQUI ASSISTA O VÍDEO

TOUROS
ANGUS

LOTE 29
TAT. 2930

Nasc.: **12/03/2020** | Pelagem: **P** | Marca: **P**

Coat color: ED/ED | Peso: **679 kg** | CE: **43 cm**

S.X 1825 JAGÜEL TE x 1335 (NET WORTH)

PN	PN (DECA)	IND. DESMAMA	IND. FINAL	IND. CARCAÇA
35	**– 0,14 (40%)**	**0,86 (47%)**	**2,39 (38%)**	**0,70 (45%)**

ANIMAL GENOTIPADO
PROGRAMA NATURA

CLIQUE AQUI ASSISTA O VÍDEO

TOUROS
ANGUS

LOTE 30
TAT. 3021

Nasc.: **03/08/2020** | Pelagem: **P** | Marca: **PP**

Coat color: ED/ED | Peso: **615 kg** | CE: **40,5 cm**

S.X 2285 MIKE TYSON TE x 1551 (BISMARCK)

PN	PN (DECA)	IND. DESMAMA	IND. FINAL	IND. CARCAÇA
36	**0,10 (59%)**	**14,81 (4%)**	**12,76 (4%)**	**3,50 (26%)**

ANIMAL GENOTIPADO
PROGRAMA NATURA

CERTIFICADO ESPECIAL
MAPA
CEIP
IDENTIFICAÇÃO E PRODUÇÃO

CLIQUE AQUI ASSISTA O VÍDEO

TOUROS
ANGUS

LOTE 31
TAT. 3088

Nasc.: **13/10/2020** | Pelagem: **P** | Marca: **PP**

Coat color: ED/ED | Peso: **653 kg** | CE: **46 cm**

S.X 2215 MARADONA TE x 2238 (RESOURCE)

PN	PN (DECA)	IND. DESMAMA	IND. FINAL	IND. CARCAÇA
40	**0,47 (83%)**	**16,52 (2%)**	**14,83 (2%)**	**12,55 (1%)**

ANIMAL GENOTIPADO
PROGRAMA NATURA

CERTIFICADO ESPECIAL
MAPA
CEIP
IDENTIFICAÇÃO E PRODUÇÃO

CLIQUE AQUI ASSISTA O VÍDEO

TOUROS
ANGUS

LOTE 32
TAT. 3089

Nasc.: **13/10/2020** | Pelagem: **P** | Marca: **P**

Peso: **619 kg** | CE: **40 cm**

S.X 1825 JAGÜEL TE x 2028 (CANDELERO)

PN	PN (DECA)	IND. DESMAMA	IND. FINAL	IND. CARCAÇA
38	**0,56 (87%)**	**10,21 (12%)**	**11,88 (5%)**	**7,13 (9%)**

CERTIFICADO ESPECIAL MAPA CEIP IDENTIFICAÇÃO E PRODUÇÃO

CLIQUE AQUI ASSISTA O VÍDEO

TOUROS
ANGUS

LOTE 33
TAT. 3028

Nasc.: **14/08/2020** | Pelagem: **P** | Marca: **P**

Peso: **603 kg** | CE: **36 cm**

S.X 1825 JAGÜEL TE x 2363 (DENSITY)

PN	PN (DECA)	IND. DESMAMA	IND. FINAL	IND. CARCAÇA
34	**0,34 (76%)**	**– 2,90 (64%)**	**– 1,85 (60%)**	**– 1,53 (62%)**

CLIQUE AQUI ASSISTA O VÍDEO

TOUROS
ANGUS

LOTE 34
TAT. 3022

Nasc.: **04/08/2020** | Pelagem: **V** | Marca: **PP**

Coat color: ED/e | Peso: **679 kg** | CE: **44 cm**

S.X 2285 MIKE TYSON TE x 2452TE (CACHAFAZ)

PN	PN (DECA)	IND. DESMAMA	IND. FINAL	IND. CARCAÇA
40	**0,93 (97%)**	**21,84 (1%)**	**18,70 (1%)**	**10,91 (2%)**

ANIMAL GENOTIPADO
PROGRAMA NATURA

CERTIFICADO ESPECIAL
MAPA
CEIP
IDENTIFICAÇÃO E PRODUÇÃO

CLIQUE AQUI ASSISTA O VÍDEO

TOUROS

ANGUS

LOTE 35
TAT. 2936

Nasc.: **22/03/2020** | Pelagem: **V** | Marca: **P**

Coat color: E+/e | Peso: **715 kg** | CE: **44 cm**

S.X 2000 LAPACHO x 1777 (PANDERO)

PN	PN (DECA)	IND. DESMAMA	IND. FINAL	IND. CARCAÇA
38	**– 0,88 (4%)**	**5,90 (25%)**	**4,55 (27%)**	**1,95 (37%)**

ANIMAL GENOTIPADO
PROGRAMA NATURA

CERTIFICADO ESPECIAL
MAPA
CEIP
IDENTIFICAÇÃO E PRODUÇÃO

CLIQUE AQUI ASSISTA O VÍDEO

TOUROS
ANGUS

LOTE 36
TAT. 3070

Nasc.: **14/09/2020** | Pelagem: **V** | Marca: **PP**

Peso: **631 kg** | CE: **43 cm**

S.X 2285 MIKE TYSON TE x 1618 (ÍMPAR)

PN	PN (DECA)	IND. DESMAMA	IND. FINAL	IND. CARCAÇA
43	**1,50 (100%)**	**15,93 (3%)**	**18,27 (1%)**	**9,82 (3%)**

15º colocado no sumário genômico Natura. Touro vermelho de excelentes índices e filho de pais pretos, portanto, ótima opção para abertura de sangue no variedade vermelha;

CLIQUE AQUI ASSISTA O VÍDEO

TOUROS
BRANGUS

LOTE 37
TAT. 8137TE

Nasc.: **24/02/2019** | Pelagem: **P** | Marca: **38**

Coat color: ED/ED | Peso: **917 kg** | CE: **43 cm**

SHAZZAN x 1136 (S.X 7020)

PN	PN (DECA)	IND. DESMAMA	IND. FINAL	IND. CARCAÇA
37	**– 0,23 (33%)**	**18,00 (2%)**	**18,54 (1%)**	**12,06 (1%)**

ANIMAL GENOTIPADO
PROGRAMA NATURA

CERTIFICADO ESPECIAL
MAPA
CEIP
IDENTIFICAÇÃO E PRODUÇÃO

CLIQUE AQUI ASSISTA O VÍDEO

TOUROS
BRANGUS

LOTE 38
TAT. 8432

Nasc.: **19/05/20** | Pelagem: **P** | Marca: **38**

Coat color: ED/E+ | Peso: **673 kg** | CE: **47 cm**

S.X 7126 ARANDÚ TE x 3074TE (PATRICIO)

PN	PN (DECA)	IND. DESMAMA	IND. FINAL	IND. CARCAÇA
36	**– 0,58 (13%)**	**11,38 (10%)**	**8,14 (14%)**	**4,38 (21%)**

ANIMAL GENOTIPADO
PROGRAMA NATURA

CLIQUE AQUI ASSISTA O VÍDEO

TOUROS
BRANGUS

LOTE 39
TAT. 8413TE

Nasc.: **09/04/20** | Pelagem: **P** | Marca: **38**

Coat color: ED/ED | Peso: **757 kg** | CE: **46 cm**

FRANCESCO x 1201 (MALIBU)

PN	PN (DECA)	IND. DESMAMA	IND. FINAL	IND. CARCAÇA
38	**– 0,04 (48%)**	**6,15 (24%)**	**6,73 (18%)**	**3,56 (26%)**

ANIMAL GENOTIPADO
PROGRAMA NATURA

CERTIFICADO ESPECIAL
MAPA
CEIP
IDENTIFICAÇÃO E PRODUÇÃO

CLIQUE AQUI ASSISTA O VÍDEO

TOUROS

BRANGUS

LOTE 40
TAT. 8419TE

Nasc.: **12/04/20** | Pelagem: **P** | Marca: **38**

Peso: **665 kg** | CE: **44 cm**

FRANCESCO x 1201 (MALIBU)

PN	PN (DECA)	IND. DESMAMA	IND. FINAL	IND. CARCAÇA
41	**0,13 (61%)**	**– 0,28 (52%)**	**2,91 (35%)**	**2,25 (34%)**

CLIQUE AQUI ASSISTA O VÍDEO

TOUROS
BRANGUS

LOTE 41
TAT. 8474

Nasc.: **12/08/20** | Pelagem: **P** | Marca: **38**

Peso: **697 kg** | CE: **37,5 cm**

S.X 3075 PATRICIO TE x 6071 (S.X 3075 PATRICIO TE)

PN	PN (DECA)	IND. DESMAMA	IND. FINAL	IND. CARCAÇA
40	**0,85 (95%)**	**12,53 (8%)**	**6,91 (18%)**	**1,53 (40%)**

CERTIFICADO ESPECIAL MAPA CEIP IDENTIFICAÇÃO E PRODUÇÃO

CLIQUE AQUI ASSISTA O VÍDEO

TOUROS
BRANGUS

LOTE 42
TAT. 8508

Nasc.: **05/09/20** | Pelagem: **P** | Marca: **38**

Coat color: ED/ED | Peso: **669 kg** | CE: **38,5 cm**

S.X 6051 AONIKENK x 1241 (S.X 9001 ONIX)

PN	PN (DECA)	IND. DESMAMA	IND. FINAL	IND. CARCAÇA
35	**0,24 (32%)**	**5,51 (27%)**	**3,46 (32%)**	**4,91 (18%)**

ANIMAL GENOTIPADO
PROGRAMA NATURA

CLIQUE AQUI ASSISTA O VÍDEO

TOUROS
BRANGUS

LOTE 43
TAT. 8349

Nasc.: **18/01/20** | Pelagem: **P** | Marca: **38**

Peso: **699 kg** | CE: **39 cm**

S.X 6058 FERNET x 6027 (AONIKENK)

PN	PN (DECA)	IND. DESMAMA	IND. FINAL	IND. CARCAÇA
30	**– 0,80 (6%)**	**13,22 (6%)**	**12,26 (5%)**	**8,63 (5%)**

CERTIFICADO ESPECIAL MAPA CEIP IDENTIFICAÇÃO E PRODUÇÃO

CLIQUE AQUI ASSISTA O VÍDEO

TOUROS
BRANGUS

LOTE 44
TAT. 8430

Nasc.: **03/05/20** | Pelagem: **P** | Marca: **38**

Peso: **659 kg** | CE: **46 cm**

ARANDÚ x 4040 (S.X 9001 ONIX)

IND. DESMAMA	IND. FINAL	IND. CARCAÇA
17,07 (3%)	**14,67 (2%)**	**6,98 (10%)**

CERTIFICADO ESPECIAL MAPA CEIP IDENTIFICAÇÃO E PRODUÇÃO

CLIQUE AQUI ASSISTA O VÍDEO

TOUROS

BRANGUS

LOTE 45
TAT. 8566TE

Nasc.: **11/10/20** | Pelagem: **P** | Marca: **38**

Peso: **631 kg** | CE: **43 cm**

AONIKENK x 1031 (MULATO)

PN	PN (DECA)	IND. DESMAMA	IND. FINAL	IND. CARCAÇA
38	**0,19 (66%)**	**13,03 (7%)**	**13,48 (3%)**	**5,09 (17%)**

CERTIFICADO ESPECIAL MAPA CEIP IDENTIFICAÇÃO E PRODUÇÃO

CLIQUE AQUI ASSISTA O VÍDEO

TOUROS

BRANGUS

LOTE 46
TAT. 8353

Nasc.: **13/03/20** | Pelagem: **P** | Marca: **38**

Peso: **653 kg** | CE: **42 cm**

FRANCESCO x 3097 (S.X 9001 ONIX)

PN	PN (DECA)	IND. DESMAMA	IND. FINAL	IND. CARCAÇA
40	**– 0,21 (34%)**	**2,40 (40%)**	**1,16 (45%)**	**– 2,31 (68%)**

CLIQUE AQUI ASSISTA O VÍDEO

TOUROS

BRANGUS

LOTE 47
TAT. 8418TE

Nasc.: **12/04/20** | Pelagem: **P** | Marca: **38**

Peso: **601 kg** | CE: **40 cm**

SHAZZAN x 1136 (S.X 7020)

PN	PN (DECA)	IND. DESMAMA	IND. FINAL	IND. CARCAÇA
40	**– 0,30 (29%)**	**0,26 (50%)**	**2,13 (39%)**	**– 2,24 (67%)**

CLIQUE AQUI ASSISTA O VÍDEO

TOUROS
BRANGUS

LOTE 48
TAT. 8441

Nasc.: **04/07/20** | Pelagem: **P** | Marca: **38**

Coat color: ED/ED | Peso: **655 kg** | CE: **39 cm**

MAHUIDA x 7134TE (MALEVO)

PN	PN (DECA)	IND. DESMAMA	IND. FINAL	IND. CARCAÇA
28	**– 0,40 (22%)**	**10,93 (11%)**	**6,49 (19%)**	**3,70 (25%)**

ANIMAL GENOTIPADO
PROGRAMA NATURA

CERTIFICADO ESPECIAL
MAPA
CEIP
IDENTIFICAÇÃO E PRODUÇÃO

CLIQUE AQUI ASSISTA O VÍDEO

TOUROS

BRANGUS

LOTE 49
TAT. 8565TE

Nasc.: **09/10/20** | Pelagem: **P** | Marca: **38**

Peso: **613 kg** | CE: **42 cm**

AONIKENK x 1031 (MULATO)

PN	PN (DECA)	IND. DESMAMA	IND. FINAL	IND. CARCAÇA
30	**– 0,38 (23%)**	**9,04 (15%)**	**11,26 (6%)**	**2,00 (36%)**

CERTIFICADO ESPECIAL MAPA CEIP IDENTIFICAÇÃO E PRODUÇÃO

CLIQUE AQUI ASSISTA O VÍDEO

TOUROS
BRANGUS

LOTE 50
TAT. 8463

Nasc.: **06/08/20** | Pelagem: **P** | Marca: **38**

Peso: **607 kg** | CE: **34 cm**

S.X 6058 FERNET x 7125TE (ARANDU)

PN	PN (DECA)	IND. DESMAMA	IND. FINAL	IND. CARCAÇA
25	**– 0,83 (5%)**	**26,32 (1%)**	**21,12 (1%)**	**13,51 (1%)**

CLIQUE AQUI ASSISTA O VÍDEO

TOUROS

BRANGUS

LOTE 51
TAT. 8423TE

Nasc.: **14/04/20** | Pelagem: **P** | Marca: **38**

Peso: **605 kg** | CE: **38 cm**

SHAZZAN x 1136 (S.X 7020)

PN	PN (DECA)	IND. DESMAMA	IND. FINAL	IND. CARCAÇA
29	**– 0,81 (6%)**	**4,49 (31%)**	**5,03 (25%)**	**2,35 (34%)**

CLIQUE AQUI ASSISTA O VÍDEO

TOUROS

BRANGUS

LOTE 52
TAT. 8460TE

Nasc.: **31/07/20** | Pelagem: **P** | Marca: **38**

Peso: **633 kg** | CE: **41 cm**

FRANCESCO x 1040 (MULATO)

PN	PN (DECA)	IND. DESMAMA	IND. FINAL	IND. CARCAÇA
32	**– 0,16 (38%)**	**4,50 (31%)**	**4,17 (29%)**	**– 4,02 (78%)**

CLIQUE AQUI ASSISTA O VÍDEO

TOUROS
BRANGUS

LOTE 53
TAT. 8560TE

Nasc.: **08/10/20** | Pelagem: **P** | Marca: **38**

Peso: **613 kg** | CE: **41 cm**

S.X 6058 FERNET x 1031 (MULATO)

PN	PN (DECA)	IND. DESMAMA	IND. FINAL	IND. CARCAÇA
35	**– 0,36 (24%)**	**24,41 (1%)**	**18,94 (1%)**	**8,10 (5%)**

CERTIFICADO ESPECIAL MAPA CEIP IDENTIFICAÇÃO E PRODUÇÃO

CLIQUE AQUI ASSISTA O VÍDEO

TOUROS

BRANGUS

LOTE 54
TAT. 8453TE

Nasc.: **28/07/20** | Pelagem: **P** | Marca: **38**

Peso: **637 kg** | CE: **40 cm**

FRANCESCO x 1040 (MULATO)

PN	PN (DECA)	IND. DESMAMA	IND. FINAL	IND. CARCAÇA
32	**– 0,21 (35%)**	**2,15 (41%)**	**4,37 (28%)**	**– 2,18 (67%)**

CLIQUE AQUI ASSISTA O VÍDEO

TOUROS
BRANGUS

LOTE 55
TAT. 8469

Nasc.: **09/08/20** | Pelagem: **P** | Marca: **38**

Coat color: ED/E+ | Peso: **567 kg** | CE: **35 cm**

S.X 7075 MALAJUNTA x 8019B (ARANDÚ)

PN	PN (DECA)	IND. DESMAMA	IND. FINAL	IND. CARCAÇA
32	**0,02 (52%)**	**7,38 (20%)**	**3,39 (33%)**	**2,23 (34%)**

ANIMAL GENOTIPADO
PROGRAMA NATURA

CLIQUE AQUI ASSISTA O VÍDEO

TOUROS
BRANGUS

LOTE 56
TAT. 8513

Nasc.: **11/09/20** | Pelagem: **P** | Marca: **38**

Peso: **619 kg** | CE: **38 cm**

R.M S.X 7126TE / 7128TE x 7021B (MALEVO)

PN	PN (DECA)	IND. DESMAMA	IND. FINAL	IND. CARCAÇA
30	**– 0,32 (27%)**	**13,09 (7%)**	**8,59 (12%)**	**1,90 (37%)**

CERTIFICADO ESPECIAL MAPA CEIP IDENTIFICAÇÃO E PRODUÇÃO

CLIQUE AQUI ASSISTA O VÍDEO

TOUROS
BRANGUS

LOTE 57
TAT. 8572

Nasc.: **15/10/20** | Pelagem: **P** | Marca: **38**

Peso: **599 kg** | CE: **40 cm**

S.X 3117 ONIX x 1101 (GEORGIA)

PN	PN (DECA)	IND. DESMAMA	IND. FINAL	IND. CARCAÇA
38	**0,22 (68%)**	**9,14 (15%)**	**6,06 (21%)**	**4,27 (21%)**

CERTIFICADO ESPECIAL MAPA CEIP IDENTIFICAÇÃO E PRODUÇÃO

CLIQUE AQUI ASSISTA O VÍDEO

TOUROS

BRANGUS

LOTE 58
TAT. 8509

Nasc.: **07/09/20** | Pelagem: **P** | Marca: **38**

Peso: **657 kg** | CE: **42 cm**

S.X 1543 APOLO x 3138 (S.X 9001 ONIX)

PN	PN (DECA)	IND. DESMAMA	IND. FINAL	IND. CARCAÇA
40	**0,02 (52%)**	**10,77 (11%)**	**7,54 (15%)**	**1,01 (43%)**

CLIQUE AQUI ASSISTA O VÍDEO

TOUROS
BRANGUS

LOTE 59
TAT. 8480

Nasc.: **13/08/20** | Pelagem: **P** | Marca: **38**

Peso: **619 kg** | CE: **41,5 cm**

S.X 7075 MALAJUNTA x 8024B (ARANDU)

PN	PN (DECA)	IND. DESMAMA	IND. FINAL	IND. CARCAÇA
38	**0,73 (93%)**	**4,68 (30%)**	**9,98 (9%)**	**4,87 (18%)**

CERTIFICADO ESPECIAL MAPA CEIP IDENTIFICAÇÃO E PRODUÇÃO

CLIQUE AQUI ASSISTA O VÍDEO

TOUROS
BRANGUS

LOTE 60
TAT. 8378

Nasc.: **24/03/20** | Pelagem: **P** | Marca: **38**

Peso: **693 kg** | CE: **42 cm**

FRANCESCO x 4015 (S.X 9001 ONIX)

PN	PN (DECA)	IND. DESMAMA	IND. FINAL	IND. CARCAÇA
42	**0,13 (61%)**	**6,68 (23%)**	**– 0,01 (51%)**	**– 3,22 (74%)**

CLIQUE AQUI ASSISTA O VÍDEO

TOUROS
BRANGUS

LOTE 61
TAT. 8461

Nasc.: **02/08/20** | Pelagem: **P** | Marca: **38**

Peso: **589 kg** | CE: **43 cm**

S.X 7126 ARANDÚ TE x 8007B (BRIGADIER (V))

PN	PN (DECA)	IND. DESMAMA	IND. FINAL	IND. CARCAÇA
28	**– 0,93 (4%)**	**15,19 (4%)**	**12,90 (4%)**	**11,39 (2%)**

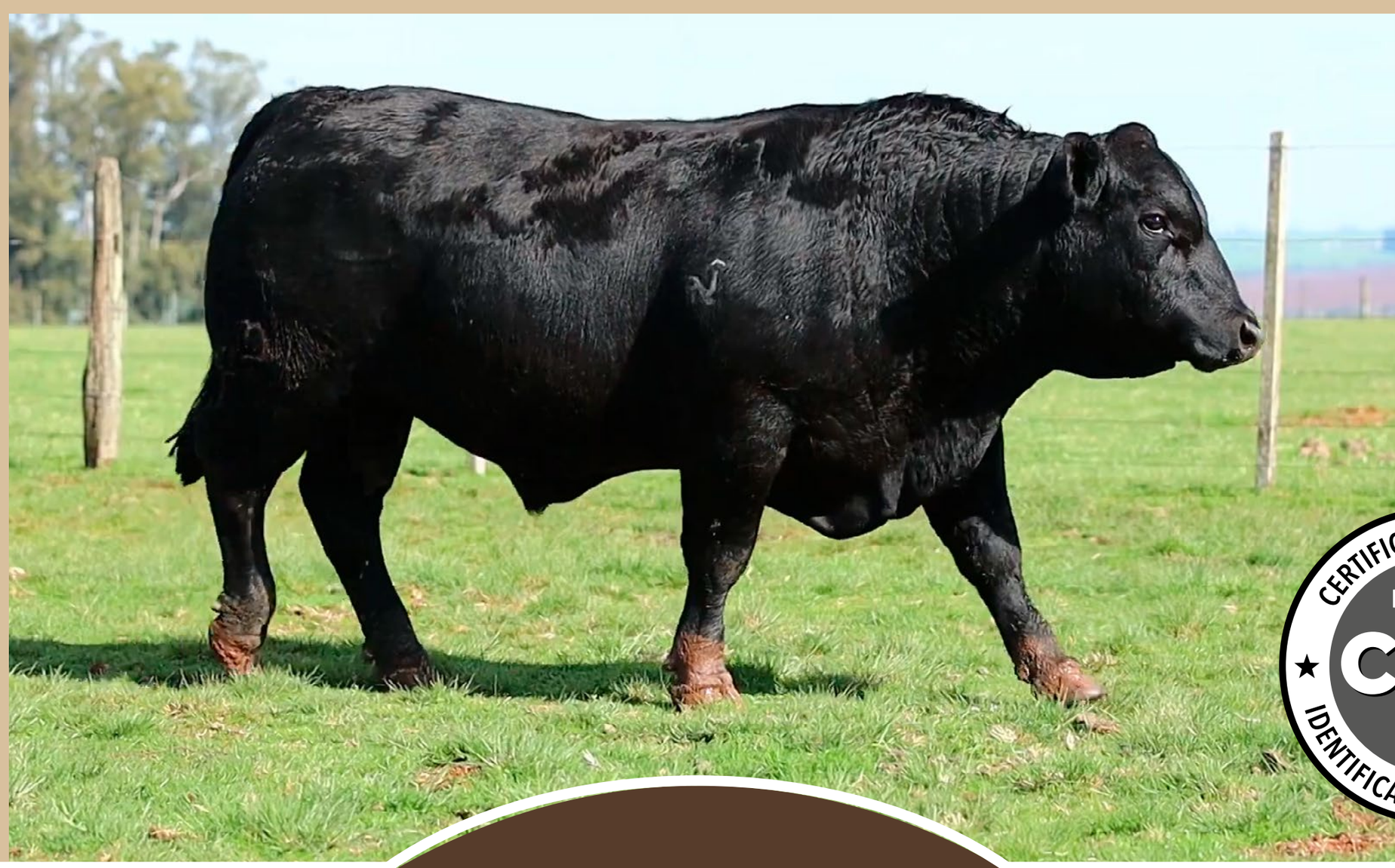

CERTIFICADO ESPECIAL MAPA CEIP IDENTIFICAÇÃO E PRODUÇÃO

CLIQUE AQUI ASSISTA O VÍDEO

TOUROS
BRANGUS

LOTE 62
TAT. 8403TE

Nasc.: **08/04/20** | Pelagem: **P** | Marca: **38**

Peso: **635 kg** | CE: **45 cm**

FRANCESCO x 1201 (MALIBU)

PN	PN (DECA)	IND. DESMAMA	IND. FINAL	IND. CARCAÇA
40	**0,02 (52%)**	**4,15 (32%)**	**4,07 (30%)**	**– 2,32 (68%)**

CLIQUE AQUI ASSISTA O VÍDEO

TOUROS
BRANGUS

LOTE 63
TAT. 8464

Nasc.: **08/08/20** | Pelagem: **P** | Marca: **38**

Peso: **658 kg** | CE: **37 cm**

S.X 7128 ARANDÚ TE x 8029B (R.M)

PN	PN (DECA)	IND. DESMAMA	IND. FINAL	IND. CARCAÇA
27	**– 0,69 (9%)**	**16,01 (3%)**	**10,16 (8%)**	**4,84 (19%)**

CERTIFICADO ESPECIAL MAPA CEIP IDENTIFICAÇÃO E PRODUÇÃO

CLIQUE AQUI ASSISTA O VÍDEO

TOUROS
BRANGUS

LOTE 64
TAT. 8386

Nasc.: **28/03/20** | Pelagem: **P** | Marca: **38**

Peso: **589 kg** | CE: **43 cm**

ARANDU x 3136 (S.X 9001 ONIX)

PN	PN (DECA)	IND. DESMAMA	IND. FINAL	IND. CARCAÇA
46	**0,41 (80%)**	**– 3,18 (65%)**	**– 3,20 (68%)**	**– 8,72 (95%)**

CLIQUE AQUI ASSISTA O VÍDEO

TOUROS
BRANGUS

LOTE 65
TAT. 8456

Nasc.: **30/07/20** | Pelagem: **V** | Marca: **38**

Peso: **625 kg** | CE: **45 cm**

RED BULL x 7149TE (V) (PICANTE (V))

PN	PN (DECA)	IND. DESMAMA	IND. FINAL	IND. CARCAÇA
35	**0,44 (81%)**	**14,24 (5%)**	**13,26 (4%)**	**8,35 (6%)**

CLIQUE AQUI ASSISTA O VÍDEO

TOUROS
BRANGUS

LOTE 66
TAT. 8468

Nasc.: **08/08/20** | Pelagem: **V** | Marca: **38**

Peso: **593 kg** | CE: **34 cm**

VIAMONTE (V) x 8002B (V) (RED BULL (V))

PN	PN (DECA)	IND. DESMAMA	IND. FINAL	IND. CARCAÇA
40	**1,15 (99%)**	**0,50 (49%)**	**0,29 (49%)**	**1,72 (38%)**

CLIQUE AQUI ASSISTA O VÍDEO

TOUROS
BRANGUS

LOTE 67
TAT. 8593

Nasc.: **03/11/20** | Pelagem: **P** | Marca: **38**

Peso: **573 kg** | CE: **36 cm**

S.X 1543 APOLO x 7080 (S.X 3075 PATRICIO TE)

PN	PN (DECA)	IND. DESMAMA	IND. FINAL	IND. CARCAÇA
35	**– 0,45 (19%)**	**20,47 (1%)**	**18,42 (1%)**	**7,76 (7%)**

CERTIFICADO ESPECIAL MAPA CEIP IDENTIFICAÇÃO E PRODUÇÃO

CLIQUE AQUI ASSISTA O VÍDEO

TOUROS

BRANGUS

LOTE 68
TAT. 8388TE

Nasc.: **03/04/20** | Pelagem: **P** | Marca: **38**

Peso: **630 kg** | CE: **39,5 cm**

SHAZZAN x 1136 (S.X 7020)

PN	PN (DECA)	IND. DESMAMA	IND. FINAL	IND. CARCAÇA
40	**– 0,30 (29%)**	**12,93 (7%)**	**11,84 (5%)**	**4,41 (21%)**

CLIQUE AQUI ASSISTA O VÍDEO

TOUROS
BRANGUS

LOTE 69
TAT. 8505

Nasc.: **05/09/20** | Pelagem: **P** | Marca: **38**

Peso: **648 kg** | CE: **38 cm**

S.X 3117 ONIX x 1540 (MALIBU)

PN	PN (DECA)	IND. DESMAMA	IND. FINAL	IND. CARCAÇA
35	**– 0,14 (40%)**	**1,65 (43%)**	**– 0,90 (56%)**	**0,41 (48%)**

CLIQUE AQUI ASSISTA O VÍDEO

TOUROS
BRANGUS

LOTE 70
TAT. 8518

Nasc.: **14/09/20** | Pelagem: **P** | Marca: **38**

Peso: **605 kg** | CE: **39 cm**

S.X 1543 APOLO x 4074 (S.X 1231)

PN	PN (DECA)	IND. DESMAMA	IND. FINAL	IND. CARCAÇA
32	**– 1,11 (2%)**	**0,89 (47%)**	**1,73 (41%)**	**0,14 (50%)**

CLIQUE AQUI ASSISTA O VÍDEO

TOUROS
BRANGUS

LOTE 71
TAT. 8550

Nasc.: **02/10/20** | Pelagem: **P** | Marca: **38**

Peso: **551 kg** | CE: **40 cm**

S.X 3117 ONIX x 6077 (S.X 123)

PN	PN (DECA)	IND. DESMAMA	IND. FINAL	IND. CARCAÇA
32	**– 0,54 (15%)**	**8,45 (17%)**	**2,41 (38%)**	**0,54 (47%)**

CLIQUE AQUI ASSISTA O VÍDEO

TOUROS
BRANGUS

LOTE 72
TAT. 8452

Nasc.: **23/07/20** | Pelagem: **P** | Marca: **38**

Peso: **587 kg** | CE: **38 cm**

S.X 1543 APOLO x 1151 (S.X 7020)

PN	PN (DECA)	IND. DESMAMA	IND. FINAL	IND. CARCAÇA
32	**– 1,18 (1%)**	**– 1,81 (59%)**	**–2,17 (62%)**	**– 4,49 (81%)**

CLIQUE AQUI ASSISTA O VÍDEO

TOUROS
BRANGUS

LOTE 73
TAT. 8354

Nasc.: **14/03/20** | Pelagem: **P** | Marca: **38**

Peso: **642 kg** | CE: **44 cm**

FRANCESCO x 4055 (VISCONTI)

PN	PN (DECA)	IND. DESMAMA	IND. FINAL	IND. CARCAÇA
45	**0,45 (81%)**	**4,28 (32%)**	**2,68 (37%)**	**– 2,03 (66%)**

CLIQUE AQUI ASSISTA O VÍDEO

TOUROS
BRANGUS

LOTE 74
TAT. 8585TE

Nasc.: **22/10/20** | Pelagem: **P** | Marca: **38**

Coat color: ED/e | Peso: **587 kg** | CE: **44 cm**

S.X 3075TE x 1031 (MULATO)

PN	PN (DECA)	IND. DESMAMA	IND. FINAL	IND. CARCAÇA
45	**1,04 (98%)**	**6,29 (24%)**	**5,47 (23%)**	**– 2,19 (67%)**

ANIMAL GENOTIPADO
PROGRAMA NATURA

CERTIFICADO ESPECIAL
MAPA
CEIP
IDENTIFICAÇÃO E PRODUÇÃO

CLIQUE AQUI ASSISTA O VÍDEO

TOUROS

BRANGUS

LOTE 75
TAT. 8498

Nasc.: **29/08/20** | Pelagem: **P** | Marca: **38**

Peso: **598 kg** | CE: **37,5 cm**

S.X 1543 APOLO x 6017 (AONIKENK)

PN	PN (DECA)	IND. DESMAMA	IND. FINAL	IND. CARCAÇA
28	**– 0,79 (6%)**	**9,40 (14%)**	**5,16 (25%)**	**– 0,05 (51%)**

CLIQUE AQUI ASSISTA O VÍDEO

TOUROS

BRANGUS

LOTE 76
TAT. 8482TE

Nasc.: **13/08/20** | Pelagem: **P** | Marca: **38**

Peso: **653 kg** | CE: **44 cm**

S.X 9001 ONIX x 1040 (MULATO)

PN	PN (DECA)	IND. DESMAMA	IND. FINAL	IND. CARCAÇA
38	**– 0,05 (47%)**	**3,33 (36%)**	**2,78 (36%)**	**– 6,16 (88%)**

CLIQUE AQUI ASSISTA O VÍDEO

TOUROS
BRANGUS

LOTE 86
TAT. 8356

Nasc.: **17/03/20** | Pelagem: **P** | Marca: **38**

Peso: **715 kg** | CE: **37 cm**

MAHUIDA x 6015 (S.X 1272)

PN	PN (DECA)	IND. DESMAMA	IND. FINAL	IND. CARCAÇA
45	**0,40 (79%)**	**9,00 (15%)**	**8,96 (11%)**	**7,75 (7%)**

ANIMAL GENOTIPADO
PROGRAMA NATURA

CERTIFICADO ESPECIAL
MAPA
CEIP
IDENTIFICAÇÃO E PRODUÇÃO

CLIQUE AQUI ASSISTA O VÍDEO

TOUROS
ULTRABLACK

LOTE 77
TAT. 6146

Nasc.: **04/04/20** | Pelagem: **P** | Marca: **-**

Coat color: ED/e | Peso: **812 kg** | CE: **43 cm**

S.X 7075 MALAJUNTA x TE1615 (BRAND NAME)

PN	PN (DECA)	IND. DESMAMA	IND. FINAL	IND. CARCAÇA
44	**0,71 (92%)**	**18,44 (2%)**	**20,64 (1%)**	**13,45 (1%)**

ANIMAL GENOTIPADO
PROGRAMA NATURA

CERTIFICADO ESPECIAL
MAPA
CEIP
IDENTIFICAÇÃO E PRODUÇÃO

CLIQUE AQUI ASSISTA O VÍDEO

TOUROS
ULTRABLACK

LOTE 78
TAT. 6148

Nasc.: **28/04/20** | Pelagem: **P** | Marca: **U**

Coat color: ED/ED | Peso: **769 kg** | CE: **46 cm**

S.X 7075 MALAJUNTA x 2050 (DENSITY)

PN	PN (DECA)	IND. DESMAMA	IND. FINAL	IND. CARCAÇA
54	**1,20 (99%)**	**7,03 (21%)**	**13,36 (3%)**	**11,0 (2%)**

Integrante da dupla Grande Campeão Machos da Expo Outono Uruguaiana;

ANIMAL GENOTIPADO
PROGRAMA NATURA

CERTIFICADO ESPECIAL
MAPA
CEIP
IDENTIFICAÇÃO E PRODUÇÃO

CLIQUE AQUI ASSISTA O VÍDEO

TOUROS
ULTRABLACK

LOTE 79
TAT. 6144

Nasc.: **01/04/20** | Pelagem: **P** | Marca: **UU**

Peso: **803 kg** | CE: **46 cm**

S.X 7075 MALAJUNTA x 2081 (CASTELO)

PN	PN (DECA)	IND. DESMAMA	IND. FINAL	IND. CARCAÇA
53	**0,77 (94%)**	**4,16 (32%)**	**4,60 (27%)**	**– 1,37 (61%)**

CERTIFICADO ESPECIAL
MAPA
CEIP
IDENTIFICAÇÃO E PRODUÇÃO

CLIQUE AQUI ASSISTA O VÍDEO

TOUROS
ULTRABLACK

LOTE 80
TAT. 6151

Nasc.: **22/05/20** | Pelagem: **P** | Marca: **U**

Peso: **705 kg** | CE: **46 cm**

R.M 7075 / 7010B x 2107TE (BRAND NAME)

PN	PN (DECA)	IND. DESMAMA	IND. FINAL	IND. CARCAÇA
45	**0,92 (97%)**	**– 1,02 (55%)**	**– 0,99 (56%)**	**– 0,81 (57%)**

CLIQUE AQUI ASSISTA O VÍDEO

TOUROS
ULTRABLACK

LOTE 81
TAT. 6155

Nasc.: **04/08/20** | Pelagem: **P** | Marca: **UU**

Coat color: ED/ED | Peso: **691 kg** | CE: **43,5 cm**

S.X 7120 ARANDÚ TE x 2685 (DENSITY)

PN	PN (DECA)	IND. DESMAMA	IND. FINAL	IND. CARCAÇA
35	**– 0,01 (50%)**	**22,52 (1%)**	**20,15 (1%)**	**11,82 (1%)**

3º colocado na lista de touros jovens sumário genômico Natura;

ANIMAL GENOTIPADO PROGRAMA NATURA

CERTIFICADO ESPECIAL MAPA CEIP IDENTIFICAÇÃO E PRODUÇÃO

CLIQUE AQUI ASSISTA O VÍDEO

TOUROS
ULTRABLACK

LOTE 82
TAT. 6161

Nasc.: **19/08/20** | Pelagem: **P** | Marca: **UU**

Coat color: ED/ED | Peso: **697 kg** | CE: **36 cm**

S.X 7120 ARANDÚ TE x 2684 (S.X 2215 MARADONA TE)

PN	PN (DECA)	IND. DESMAMA	IND. FINAL	IND. CARCAÇA
33	**– 0,13 (41%)**	**24,51 (1%)**	**21,46 (1%)**	**13,44 (1%)**

LÍDER do sumário genômico Natura, touros Jovens, destaque de toda geração;

ANIMAL GENOTIPADO
PROGRAMA NATURA

CLIQUE AQUI ASSISTA O VÍDEO

TOUROS
ULTRABLACK

LOTE 83
TAT. 6150

Nasc.: **19/05/20** | Pelagem: **P** | Marca: **U**

Peso: **671 kg** | CE: **44 cm**

R.M 7075 / 7010B x 2027TE (ZORZAL)

PN	PN (DECA)	IND. DESMAMA	IND. FINAL	IND. CARCAÇA
47	**0,61 (89%)**	**– 7,04 (80%)**	**– 7,90 (87%)**	**– 2,48 (69%)**

CLIQUE AQUI ASSISTA O VÍDEO

TOUROS
ULTRABLACK

LOTE 84
TAT. 6156

Nasc.: **08/08/20** | Pelagem: **P** | Marca: **U**

Peso: **625 kg** | CE: **38 cm**

R.M 7118TE / 7120TE x 2683 (S.X 2215 MARADONA TE)

PN	PN (DECA)	IND. DESMAMA	IND. FINAL	IND. CARCAÇA
35	**0,25 (70%)**	**11,79 (9%)**	**9,14 (11%)**	**3,40 (27%)**

CLIQUE AQUI ASSISTA O VÍDEO

TOUROS
ULTRABLACK

LOTE 85
TAT. 6163

Nasc.: **25/08/20** | Pelagem: **P** | Marca: **U**

Peso: **625 kg** | CE: **42 cm**

R.M 7118TE / 7120TE x 2652 (S.X 1826 JACARTA TE)

PN	PN (DECA)	IND. DESMAMA	IND. FINAL	IND. CARCAÇA
32	**– 0,29 (29%)**	**11,11 (10%)**	**7,94 (14%)**	**3,79 (24%)**

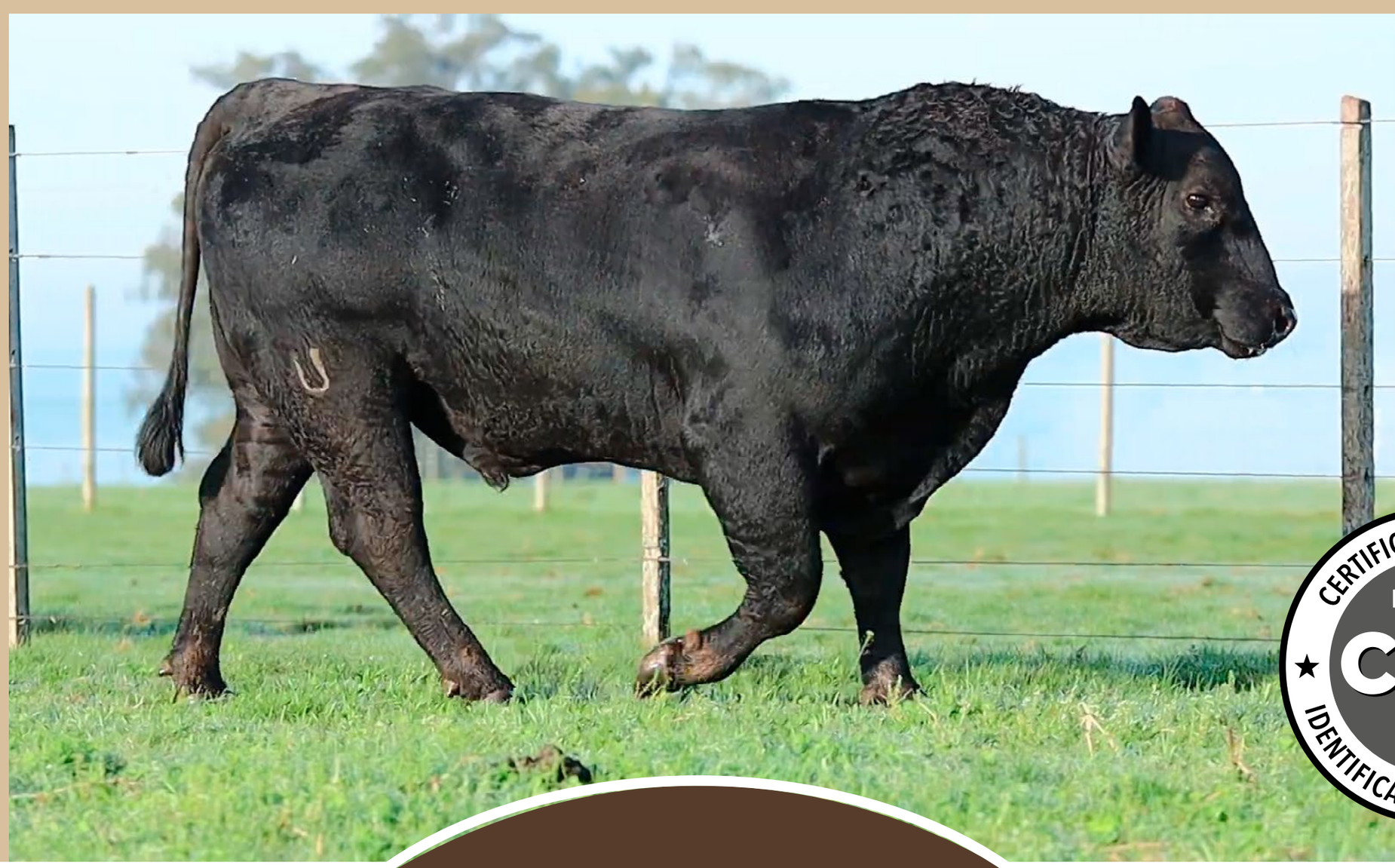

CERTIFICADO ESPECIAL MAPA CEIP IDENTIFICAÇÃO E PRODUÇÃO

CLIQUE AQUI ASSISTA O VÍDEO

LEILÃO VIRTUAL

FÊMEAS

VACAS
ANGUS

LOTES 87, 88

87
TAT. 2364

Nasc.: **13/03/2017** | Pelagem: **P**
Marca: **PP** | Peso: **664 kg**

VISTOSO x 1315 (ZORZAL)

PN (DECA)	IND. DESMAMA	IND. FINAL	IND. CARCAÇA
–0,77 (7%)	**20,16 (9%)**	**13,99 (9%)**	**7,13 (11%)**

PRENHA STOCK FUND

88
TAT. 2579TE

Nasc.: **19/05/2018** | Pelagem: **P**
Marca: **P** | Peso: **592 kg**

EURO x 1820TE (CREDITO)

PN (DECA)	IND. DESMAMA	IND. FINAL	IND. CARCAÇA
0,42 (80%)	**–10,07 (81%)**	**–9,25 (81%)**	**–12,10 (91%)**

PRENHA S.X 2285TE

CLIQUE AQUI ASSISTA O VÍDEO

VACAS
ANGUS

LOTES 89, 90

89
TAT. 1961TE

Nasc.: **21/10/2014** | Pelagem: **P**

Marca: **PP** | Peso: **688 kg**

CACHAFAZ x 463 (S.X 270)

PN (DECA)	IND. DESMAMA	IND. FINAL	IND. CARCAÇA
0,05 (55%)	**19,67 (10%)**	**12,98 (10%)**	**4,90 (30%)**

PRENHA S.X 2401TE NERO

90
TAT. 1747

Nasc.: **24/08/2013** | Pelagem: **P**

Marca: **PP** | Peso: **620 kg**

MINGAU x 1185 (NET WORTH)

PN (DECA)	IND. DESMAMA	IND. FINAL	IND. CARCAÇA
–0,17 (37%)	**–2,26 (60%)**	**–2,12 (61%)**	**1,16 (51%)**

PRENHA STOCK FUND

CLIQUE AQUI ASSISTA O VÍDEO

VACAS
ANGUS

LOTES 91, 92

91
TAT. 2026TE

Nasc.: **07/06/2015** | Pelagem: **P**

Marca: **P** | Peso: **708 kg**

ZORZAL x 429 (S.X 239)

PN (DECA)	IND. DESMAMA	IND. FINAL	IND. CARCAÇA
0,48 (83%)	**17,18 (10%)**	**10,77 (10%)**	**7,87 (11%)**

PRENHA STOCK FUND

92
TAT. 2048

Nasc.: **17/07/2015** | Pelagem: **P**

Marca: **P** | Peso: **638 kg**

BRILLIANCE x 1235 (S.X 38)

PN (DECA)	IND. DESMAMA	IND. FINAL	IND. CARCAÇA
–0,20 (36%)	**–1,16 (60%)**	**–2,67 (62%)**	**–3,48 (81%)**

PRENHA STOCK FUND

CLIQUE AQUI ASSISTA O VÍDEO

VACAS
ANGUS

LOTES 94, 95, 96

94
TAT. 2085

Nasc.: **18/08/2015** | Pelagem: **V**

Marca: **PP** | Peso: **690 kg**

CASTELO x 1515 (PIONEER)

PN (DECA)	IND. DESMAMA	IND. FINAL	IND. CARCAÇA
–0,33 (27%)	**21,40 (10%)**	**11,05 (10%)**	**6,64 (12%)**

PRENHA S.X 2000 (V)

95
TAT. 2051

Nasc.: **19/07/2015** | Pelagem: **V**

Marca: **PP** | Peso: **624 kg**

CARLONCHO (V) x 506 (V) (S.X 333 CHAT. (V))

PN (DECA)	IND. DESMAMA	IND. FINAL	IND. CARCAÇA
–0,74 (7%)	**6,91 (30%)**	**2,00 (50%)**	**2,13 (41%)**

PRENHA S.X 2000 (V)

Observação: Lote 96 foi retirado do leilão.

CLIQUE AQUI ASSISTA O VÍDEO

TERNEIRAS
ANGUS

LOTES 97, 98, 99, 100

97
TAT. 3116

Nasc.: **26/04/2021** | Pelagem: **P**
Marca: **P** | Peso: **374 kg**

S.X 2285 TE x 1872 (CONSENSUS)

PN	PN (DECA)	IND. DESMAMA
31	0,34 (75%)	12,88 (7%)

98
TAT. 3184

Nasc.: **18/07/2021** | Pelagem: **P**
Marca: **P** | Peso: **337 kg**

S.X 2640 x 2612 (S.X 1826TE)

PN	PN (DECA)	IND. DESMAMA
28	–1,16 (1%)	5,92 (25%)

99
TAT. 3211

Nasc.: **13/08/2021** | Pelagem: **P**
Marca: **P** | Peso: **333 kg**

S.X 2640 x 1518 (ZORZAL)

PN	PN (DECA)	IND. DESMAMA
35	–0,53 (15%)	2,82 (38%)

100
TAT. 3256

Nasc.: **12/09/2021** | Pelagem: **P**
Marca: **P** | Peso: **279 kg**

2212 ZEUS x 2081 (CASTELO TE08)

PN	PN (DECA)	IND. DESMAMA
45	0,40 (79%)	6,93 (22%)

CLIQUE AQUI ASSISTA O VÍDEO

TERNEIRAS
ANGUS

LOTES 101, 102, 103, 104, 105, 106

101
TAT. 3170

Nasc.: **08/07/2021** | Pelagem: **P**
Marca: **P** | Peso: **289 kg**

S.X 2640 x 1747 (MINGAU (V))

PN	PN (DECA)	IND. DESMAMA
34	–1,12 (1%)	–2,97 (64%)

102
TAT. 3204

Nasc.: **07/08/2021** | Pelagem: **P**
Marca: **P** | Peso: **293 kg**

S.X 2640 x 1645 (SAV BRAND NAME)

PN	PN (DECA)	IND. DESMAMA
43	–0,43 (20%)	5,58 (27%)

103
TAT. 3207

Nasc.: **09/08/2021** | Pelagem: **P**
Marca: **P** | Peso: **306 kg**

S.X 2640 x 1437 (ÍMPAR)

PN	PN (DECA)	IND. DESMAMA
32	–1,32 (1%)	–8,40 (84%)

104
TAT. 3232

Nasc.: **28/08/2021** | Pelagem: **P**
Marca: **P** | Peso: **300 kg**

S.X 2640 x 1379 (BRIGADIER (V))

PN	PN (DECA)	IND. DESMAMA
38	–0,42 (21%)	1,27 (45%)

105
TAT. 3245

Nasc.: **06/09/2021** | Pelagem: **P**
Marca: **P** | Peso: **269 kg**

S.X 2284TE x 1819 (SAV FINAL ANSWER)

PN	PN (DECA)	IND. DESMAMA
32	–0,38 (23%)	–0,37 (53%)

106
TAT. 3264

Nasc.: **16/09/2021** | Pelagem: **P**
Marca: **P** | Peso: **307 kg**

RAINMASTER x 2195 (CASTELO TE08)

PN	PN (DECA)	IND. DESMAMA
46	0,74 (93%)	25,75 (1%)

CLIQUE AQUI ▶ ASSISTA O VÍDEO

TERNEIRAS
ANGUS

LOTES 107, 108, 109 110, 111

107
TAT. 3227

Nasc.: **28/08/2021** | Pelagem: **P**
Marca: **P** | Peso: **248 kg**

DON ALFREDO x 1440 (ÍMPAR)

PN	PN (DECA)	IND. DESMAMA
24	–1,10 (2%)	–5,01 (73%)

108
TAT. 3228

Nasc.: **28/08/2021** | Pelagem: **P**
Marca: **P** | Peso: **247 kg**

DON ALFREDO x 1440 (ÍMPAR)

PN	PN (DECA)	IND. DESMAMA
25	–1,12 (1%)	0,49 (49%)

109
TAT. 3242

Nasc.: **06/09/2021** | Pelagem: **P**
Marca: **P** | Peso: **254 kg**

S.X 2284TE x 2330 (CASTELO TE08)

PN	PN (DECA)	IND. DESMAMA
39	0,40 (79%)	5,57 (27%)

110
TAT. 3247

Nasc.: **06/09/2021** | Pelagem: **P**
Marca: **P** | Peso: **251 kg**

TOUR OF DUTY x 2028TE (CANDELERO)

PN	PN (DECA)	IND. DESMAMA
41	0,26 (70%)	–1,31 (57%)

111
TAT. 3255

Nasc.: **10/09/2021** | Pelagem: **P**
Marca: **P** | Peso: **282 kg**

REGARD x 2152 (SAV ANGUS VALLEY)

PN	PN (DECA)	IND. DESMAMA
44	0,86 (96%)	10,48 (12%)

CLIQUE AQUI ASSISTA O VÍDEO

TERNEIRAS
ANGUS

LOTES 112, 113, 114, 115

112
TAT. 3190

Nasc.: **20/07/2021** | Pelagem: **P**
Marca: **P** | Peso: **255 kg**

S.X 2640 x 2741 (SAV DENSITY)

PN	PN (DECA)	IND. DESMAMA
28	–1,53 (1%)	1,25 (45%)

113
TAT. 3203

Nasc.: **07/08/2021** | Pelagem: **P**
Marca: **P** | Peso: **258 kg**

S.X 2640 x 1398 (ZORZAL)

PN	PN (DECA)	IND. DESMAMA
37	–0,76 (7%)	–0,96 (55%)

114
TAT. 3270

Nasc.: **19/09/2021** | Pelagem: **P**
Marca: **P** | Peso: **238 kg**

S.X 2284TE x 2644 (VISTOSO)

PN	PN (DECA)	IND. DESMAMA
34	0,05 (55%)	3,88 (34%)

115
TAT. 3280

Nasc.: **29/10/2021** | Pelagem: **P**
Marca: **P** | Peso: **242 kg**

S.X 2000 (V) x 1988TE (CONSENSUS)

PN	PN (DECA)	IND. DESMAMA
40	0,24 (69%)	0,02 (50%)

CLIQUE AQUI ASSISTA O VÍDEO

TERNEIRAS
ANGUS

LOTES 116, 117, 118, 119

116
TAT. 3231

Nasc.: **28/08/2021** | Pelagem: **P**
Marca: **P** | Peso: **212 kg**

EURO x 1812 (SAV PRIORITY)

PN	PN (DECA)	IND. DESMAMA
32	–1,24 (1%)	–20,50 (99%)

117
TAT. 3243

Nasc.: **06/09/2021** | Pelagem: **P**
Marca: **P** | Peso: **242 kg**

S.X 2000 (V) x 2652 (S.X 1826TE)

PN	PN (DECA)	IND. DESMAMA
32	–0,44 (20%)	4,21 (32%)

118
TAT. 3259

Nasc.: **14/09/2021** | Pelagem: **P**
Marca: **P** | Peso: **249 kg**

RAINMASTER x 2899 (S.X 1804TE)

PN	PN (DECA)	IND. DESMAMA
36	0,36 (77%)	7,42 (20%)

119
TAT. 3274

Nasc.: **10/10/2021** | Pelagem: **P**
Marca: **P** | Peso: **220 kg**

S.X 2720 x 2873 (S.X 1804TE)

PN	PN (DECA)	IND. DESMAMA
26	–0,95 (3%)	–6,26 (77%)

CLIQUE AQUI ASSISTA O VÍDEO

TERNEIRAS
ANGUS

LOTES 120, 121, 122, 123

120
TAT. 3126

Nasc.: **23/05/2021** | Pelagem: **V**
Marca: **P** | Peso: **342 kg**

QUEBRACHO (V) x 1596 (V) (MINGAU (V))

PN	PN (DECA)	IND. DESMAMA
26	NA	2,25 (40%)

121
TAT. 3196

Nasc.: **01/08/2021** | Pelagem: **V**
Marca: **P** | Peso: **310 kg**

S.X 2284TE x 1740 (V) (MINGAU (V))

PN	PN (DECA)	IND. DESMAMA
36	0,03 (53%)	–0,70 (54%)

122
TAT. 3198

Nasc.: **03/08/2021** | Pelagem: **V**
Marca: **P** | Peso: **301 kg**

S.X 2284TE x 1674 (V) (CASTELO TEO8)

PN	PN (DECA)	IND. DESMAMA
46	1,15 (99%)	–4,42 (70%)

123
TAT. 3267

Nasc.: **21/09/2021** | Pelagem: **V**
Marca: **P** | Peso: **229 kg**

RED ERIC (V) x 2714 (V) (S.X 2000 (V))

PN	PN (DECA)	IND. DESMAMA
39	–0,36 (24%)	1,67 (43%)

CLIQUE AQUI ASSISTA O VÍDEO

TERNEIRAS
ANGUS

LOTE 124

TAT. 3099

Nasc.: **13/03/2021** | Pelagem: **P**

Marca: **P** | Peso: **472 kg**

S.X 2284TE x 1980 (CONSENSUS)

PN	PN (DECA)	IND. DESMAMA
48	**1,06 (98%)**	**9,66 (14%)**

PRENHA STOCK FUND

CLIQUE AQUI ASSISTA O VÍDEO

VACAS
BRANGUS

LOTES 125, 126

125
TAT. 7015B

Nasc.: **04/08/2017** | Pelagem: **P**

Marca: **38** | Peso: **600 kg**

MALEVO x 3020 (BASCO MR CLASSIC)

PN (DECA)	IND. DESMAMA	IND. FINAL	IND. CARCAÇA
0,33 (75%)	**14,51 (5%)**	**9,77 (10%)**	**6,12 (21%)**

PRENHA S.X 8003

126
TAT. 6081

Nasc.: **04/10/2016** | Pelagem: **P**

Marca: **38** | Peso: **578 kg**

S.X 3075TE x 1109 (S.X 7028)

PN (DECA)	IND. DESMAMA	IND. FINAL	IND. CARCAÇA
0,07 (57%)	**13,68 (7%)**	**12,33 (5%)**	**9,08 (5%)**

PRENHA NETUNO

CLIQUE AQUI ASSISTA O VÍDEO

VACAS
BRANGUS

LOTES 127, 128, 129

127
TAT. 1547

Nasc.: **15/09/2015** | Pelagem: **P**
Marca: **38** | Peso: **554 kg**

S.X 1231 x 8018 (GEORGIA)

PN (DECA)	IND. DESMAMA	IND. FINAL	IND. CARCAÇA
–0,23 (33%)	**4,45 (31%)**	**8,25 (17%)**	**0,02 (61%)**

PRENHA NETUNO

128
TAT. 6023

Nasc.: **30/06/2016** | Pelagem: **P**
Marca: **38** | Peso: **514 kg**

AONIKENK x 7002 (GEORGIA)

PN (DECA)	IND. DESMAMA	IND. FINAL	IND. CARCAÇA
–0,01 (50%)	**14,90 (5%)**	**11,72 (6%)**	**2,09 (41%)**

PRENHA NETUNO

129
TAT. 6033

Nasc.: **22/07/2016** | Pelagem: **P**
Marca: **38** | Peso: **501 kg**

AONIKENK x 1116 (S.X 7028)

PN (DECA)	IND. DESMAMA	IND. FINAL	IND. CARCAÇA
0,15 (63%)	**2,53 (40%)**	**0,53 (49%)**	**2,91 (31%)**

PRENHA NETUNO

CLIQUE AQUI ASSISTA O VÍDEO

VACAS
BRANGUS

LOTES 130, 131

130
TAT. 1555

Nasc.: **21/09/2015** | Pelagem: **V**
Marca: **38** | Peso: **574 kg**

S.X 1231 x 9044 (V) (S.X 7017)

PN (DECA)	IND. DESMAMA	IND. FINAL	IND. CARCAÇA
0,26 (70%)	**5,16 (30%)**	**5,01 (30%)**	**–1,03 (61%)**

PRENHA NETUNO

131
TAT. 6070

Nasc.: **28/08/2016** | Pelagem: **P**
Marca: **38** | Peso: **590 kg**

S.X 1231 x 1150 (S.X 7020)

PN (DECA)	IND. DESMAMA	IND. FINAL	IND. CARCAÇA
–0,01 (50%)	**5,82 (28%)**	**7,72 (16%)**	**4,02 (31%)**

PRENHA NETUNO

CLIQUE AQUI ASSISTA O VÍDEO

NOVILHAS
BRANGUS

LOTES 132, 133, 134

132
TAT. 8484

Nasc.: **20/08/2020** | Pelagem: **P**
Marca: **38** | Peso: **432 kg**

S.X 1543 x 3070TE (PATRICIO)

PN (DECA)	IND. DESMAMA	IND. FINAL	IND. CARCAÇA
–1,10 (2%)	**3,77 (34%)**	**4,97 (25%)**	**8,23 (6%)**

PRENHA NETUNO

133
TAT. 8546

Nasc.: **30/09/2020** | Pelagem: **P**
Marca: **38** | Peso: **451 kg**

S.X 1543 x 4026 (S.X 9001)

PN (DECA)	IND. DESMAMA	IND. FINAL	IND. CARCAÇA
–1,20 (1%)	**9,09 (15%)**	**7,15 (17%)**	**0,31 (49%)**

CERTIFICADO ESPECIAL MAPA CEIP IDENTIFICAÇÃO E PRODUÇÃO

PRENHA S.X 8388

134
TAT. 8567TE

Nasc.: **13/10/2020** | Pelagem: **P**
Marca: **38** | Peso: **435 kg**

AONIKENK x 1031 (MULATO)

PN (DECA)	IND. DESMAMA	IND. FINAL	IND. CARCAÇA
–0,38 (23%)	**9,37 (14%)**	**7,96 (14%)**	**–2,25 (67%)**

CERTIFICADO ESPECIAL MAPA CEIP IDENTIFICAÇÃO E PRODUÇÃO

PRENHA NETUNO

CLIQUE AQUI ASSISTA O VÍDEO

NOVILHAS
BRANGUS

LOTES 135, 136, 137

135
TAT. 8516

Nasc.: **14/09/2020** | Pelagem: **P**
Marca: **38** | Peso: **462 kg**

S.X 1543 x 1571 (S.X 1231)

PN (DECA)	IND. DESMAMA	IND. FINAL	IND. CARCAÇA
–0,30 (28%)	**7,69 (19%)**	**6,90 (18%)**	**–2,96 (72%)**

CERTIFICADO ESPECIAL MAPA CEIP IDENTIFICAÇÃO E PRODUÇÃO

PRENHA NETUNO

136
TAT. 8524

Nasc.: **14/09/2020** | Pelagem: **P**
Marca: **38** | Peso: **433 kg**

S.X 3117 x 3099 (S.X 9001)

PN (DECA)	IND. DESMAMA	IND. FINAL	IND. CARCAÇA
–0,34 (26%)	**6,47 (23%)**	**–0,21 (52%)**	**–3,07 (73%)**

PRENHA S.X 8388

137
TAT. 8544

Nasc.: **29/09/2020** | Pelagem: **P**
Marca: **38** | Peso: **484 kg**

S.X 3117 x 3090TE (DON CIRIACO (V))

PN (DECA)	IND. DESMAMA	IND. FINAL	IND. CARCAÇA
0,22 (67%)	**6,17 (24%)**	**–1,31 (58%)**	**–2,09 (66%)**

PRENHA S.X 8388

CLIQUE AQUI ASSISTA O VÍDEO

TERNEIRAS
BRANGUS

LOTES 138, 139, 140, 141

138
TAT. 8610

Nasc.: **20/03/2021** | Pelagem: **P**
Marca: **38** | Peso: **407 kg**

SHOW BULL x 3097 (S.X 9001 ONIX)

PN	PN (DECA)	IND. DESMAMA
30	–0,15 (39%)	10,87 (11%)

139
TAT. 8611

Nasc.: **22/03/2021** | Pelagem: **P**
Marca: **38** | Peso: **402 kg**

S.X 4086 x 3115 (V) (S.X 9001 ONIX)

PN	PN (DECA)	IND. DESMAMA
32	–0,40 (22%)	3,48 (35%)

140
TAT. 8624

Nasc.: **02/04/2021** | Pelagem: **P**
Marca: **38** | Peso: **377 kg**

S.X 7075 x 6033 (AONIKENK)

PN	PN (DECA)	IND. DESMAMA
38	0,72 (92%)	2,60 (39%)

141
TAT. 8644

Nasc.: **24/05/2021** | Pelagem: **P**
Marca: **38** | Peso: **386 kg**

S.X 7075 x 4040 (S.X 9001 ONIX)

PN	PN (DECA)	IND. DESMAMA
30	0,10 (59%)	17,90 (2%)

CLIQUE AQUI ASSISTA O VÍDEO

TERNEIRAS
BRANGUS

LOTES 142, 143, 144

142
TAT. 8620

Nasc.: **29/03/2021** | Pelagem: **P**
Marca: **38** | Peso: **398 kg**

S.X 7075 x 3114 (S.X 9001 ONIX)

PN	PN (DECA)	IND. DESMAMA
32	–0,13 (40%)	–4,20 (69%)

143
TAT. 8631

Nasc.: **08/04/021** | Pelagem: **P**
Marca: **38** | Peso: **388 kg**

S.X 7075 x 6015 (S.X 1272)

PN	PN (DECA)	IND. DESMAMA
30	0,04 (54%)	5,57 (27%)

144
TAT. 8633

Nasc.: **12/04/2021** | Pelagem: **P**
Marca: **38** | Peso: **367 kg**

S.X 7075 x 1590 (S.X 1272)

PN	PN (DECA)	IND. DESMAMA
32	–0,09 (44%)	–0,45 (53%)

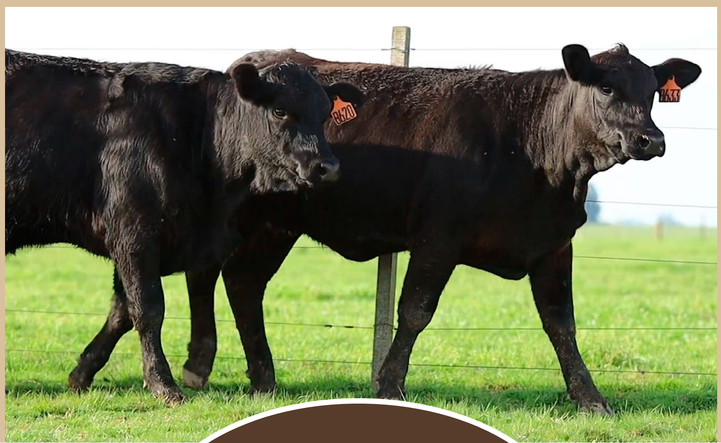

CLIQUE AQUI ASSISTA O VÍDEO

TERNEIRAS
BRANGUS

LOTES 145, 146, 1471 148, 149

145
TAT. 8639

Nasc.: **05/05/2021** | Pelagem: **P**
Marca: **38** | Peso: **303 kg**

S.X 7075 x 1201 (MALIBU)

PN	PN (DECA)	IND. DESMAMA
32	0,01 (52%)	–2,51 (62%)

146
TAT. 8691

Nasc.: **11/08/2021** | Pelagem: **P**
Marca: **38** | Peso: **334 kg**

SHOW BULL x 6080 (S.X 3075TE)

PN	PN (DECA)	IND. DESMAMA
40	0,54 (86%)	7,78 (19%)

147
TAT. 8733

Nasc.: **11/09/2021** | Pelagem: **P**
Marca: **38** | Peso: **341 kg**

S.X 4086 x 7023B (MALEVO)

PN	PN (DECA)	IND. DESMAMA
40	0,47 (83%)	4,08 (32%)

148
TAT. 8736TE

Nasc.: **13/09/2021** | Pelagem: **P**
Marca: **38** | Peso: **286 kg**

NETUNO x 9018 (S.X 7017)

PN	PN (DECA)	IND. DESMAMA
40	0,58 (88%)	2,93 (38%)

149
TAT. 8741TE

Nasc.: **16/09/2021** | Pelagem: **P**
Marca: **38** | Peso: **294 kg**

NETUNO x 1566 (LONQUIMAY)

PN	PN (DECA)	IND. DESMAMA
43	0,83 (95%)	9,47 (14%)

CLIQUE AQUI ASSISTA O VÍDEO

TERNEIRAS
BRANGUS

LOTES 150, 151, 152, 153, 154

150
TAT. 8709

Nasc.: **30/08/2021** | Pelagem: **P**
Marca: **38** | Peso: **280 kg**

S.X 7075 x 8057B (RM)

PN	PN (DECA)	IND. DESMAMA
38	0,57 (87%)	–4,52 (70%)

151
TAT. 8745TE

Nasc.: **17/09/2021** | Pelagem: **P**
Marca: **38** | Peso: **284 kg**

NETUNO x 9018 (S.X 7017)

PN	PN (DECA)	IND. DESMAMA
40	0,58 (88%)	–4,81 (72%)

152
TAT. 8763

Nasc.: **23/09/2021** | Pelagem: **P**
Marca: **38** | Peso: **278 kg**

S.X 8142 x 8269 (S.X 3075TE)

PN	PN (DECA)	IND. DESMAMA
28	–0,13 (41%)	22,10 (1%)

153
TAT. 8799

Nasc.: **22/10/2021** | Pelagem: **P**
Marca: **38** | Peso: **287 kg**

RM 3075TE / 6058 x 7015B (MALEVO)

PN	PN (DECA)	IND. DESMAMA
38	0,68 (91%)	12,58 (8%)

154
TAT. 8826

Nasc.: **09/11/2021** | Pelagem: **P**
Marca: **38** | Peso: **291 kg**

S.X 6058 x 3100 (V) (S.X 9001 ONIX)

PN	PN (DECA)	IND. DESMAMA
38	–0,19 (37%)	11,39 (10%)

CLIQUE AQUI ▶ ASSISTA O VÍDEO

TERNEIRAS
BRANGUS

LOTES 155, 156, 157, 158

155
TAT. 8773

Nasc.: **01/10/2021** | Pelagem: **P**
Marca: **38** | Peso: **263 kg**

S.X 8142 x 8234 (FRANCESCO)

PN	PN (DECA)	IND. DESMAMA
35	0,29 (72%)	9,41 (14%)

156
TAT. 8791

Nasc.: **17/10/2021** | Pelagem: **P**
Marca: **38** | Peso: **276 kg**

S.X 8025B x 8020B (YUNQUE)

PN	PN (DECA)	IND. DESMAMA
33	0,17 (64%)	3,48 (35%)

157
TAT. 8794

Nasc.: **18/10/2021** | Pelagem: **P**
Marca: **38** | Peso: **261 kg**

S.X 8025B x 8183TE (PATRICIO)

PN	PN (DECA)	IND. DESMAMA
43	0,96 (97%)	15,78 (4%)

158
TAT. 8816

Nasc.: **03/11/2021** | Pelagem: **P**
Marca: **38** | Peso: **244 kg**

S.X 6058 x 4026 (S.X 9001 ONIX)

PN	PN (DECA)	IND. DESMAMA
33	–1,00 (3%)	NA

CLIQUE AQUI ASSISTA O VÍDEO

TERNEIRAS
BRANGUS

LOTES 159, 160, 161, 162, 163

159
TAT. 8708

Nasc.: **30/08/2021** | Pelagem: **P**
Marca: **38** | Peso: **292 kg**

S.X 4086 x 1277 (S.X 9001 ONIX)

PN	PN (DECA)	IND. DESMAMA
27	–0,60 (12%)	–4,26 (70%)

160
TAT. 8747TE

Nasc.: **18/09/2021** | Pelagem: **P**
Marca: **38** | Peso: **270 kg**

NETUNO x 9018 (S.X 7017)

PN	PN (DECA)	IND. DESMAMA
40	0,58 (88%)	–6,36 (77%)

161
TAT. 8776

Nasc.: **04/10/2021** | Pelagem: **P**
Marca: **38** | Peso: **275 kg**

S.X 7075 x 6096 (S.X 3075TE)

PN	PN (DECA)	IND. DESMAMA
40	0,56 (87%)	–5,78 (75%)

162
TAT. 8784

Nasc.: **10/10/2021** | Pelagem: **P**
Marca: **38** | Peso: **282 kg**

S.X 8025B x 3112 (S.X 9001 ONIX)

PN	PN (DECA)	IND. DESMAMA
38	0,28 (72%)	–5,14 (73%)

163
TAT. 8795

Nasc.: **20/10/2021** | Pelagem: **V**
Marca: **38** | Peso: **263 kg**

S.X 3117 x 7110 (V) (RM)

PN	PN (DECA)	IND. DESMAMA
45	0,63 (90%)	6,74 (22%)

CLIQUE AQUI ASSISTA O VÍDEO

TERNEIRAS
BRANGUS

LOTES 164, 165, 166, 167

164
TAT. 8647

Nasc.: **24/05/2021** | Pelagem: **P**
Marca: **38** | Peso: **277 kg**

S.X 1543 x 7115 (MALAJUNTA)

PN	PN (DECA)	IND. DESMAMA
33	–0,56 (14%)	–2,04 (60%)

165
TAT. 8726

Nasc.: **09/09/2021** | Pelagem: **P**
Marca: **38** | Peso: **290 kg**

S.X 4086 x 1116 (S.X 7028)

PN	PN (DECA)	IND. DESMAMA
38	0,00 (50%)	–5,00 (72%)

166
TAT. 8827

Nasc.: **09/11/2021** | Pelagem: **P**
Marca: **38** | Peso: **252 kg**

S.X 1543 x 1561 (S.X 1231)

PN	PN (DECA)	IND. DESMAMA
35	–0,86 (5%)	0,91 (47%)

167
TAT. 8841

Nasc.: **24/11/2021** | Pelagem: **P**
Marca: **38** | Peso: **250 kg**

S.X 8025B x 3138 (S.X 9001 ONIX)

PN	PN (DECA)	IND. DESMAMA
40	0,72 (92%)	5,28 (28%)

CLIQUE AQUI ASSISTA O VÍDEO

TERNEIRAS
BRANGUS

LOTES 168, 169, 170, 171, 172

168
TAT. 8728

Nasc.: **10/09/2021** | Pelagem: **P**
Marca: **38** | Peso: **251 kg**

S.X 8142 x 8175 (S.X 3075TE)

PN	PN (DECA)	IND. DESMAMA
40	0,91 (96%)	2,00 (41%)

169
TAT. 8792

Nasc.: **18/10/2021** | Pelagem: **P**
Marca: **38** | Peso: **265 kg**

S.X 8142 x 8204 (S.X 3075TE)

PN	PN (DECA)	IND. DESMAMA
33	0,30 (73%)	21,25 (1%)

170
TAT. 8810

Nasc.: **30/10/2021** | Pelagem: **P**
Marca: **38** | Peso: **256 kg**

S.X 8025B x 8173 (S.X 3075TE)

PN	PN (DECA)	IND. DESMAMA
40	1,02 (98%)	8,54 (17%)

171
TAT. 8828

Nasc.: **12/11/2021** | Pelagem: **P**
Marca: **38** | Peso: **228 kg**

S.X 1543 x 7007 (YUNQUE)

PN	PN (DECA)	IND. DESMAMA
38	–0,27 (31%)	–0,37 (53%)

172
TAT. 8842

Nasc.: **03/12/2021** | Pelagem: **P**
Marca: **38** | Peso: **220 kg**

S.X 8025B x 6010 (S.X 1272)

PN	PN (DECA)	IND. DESMAMA
38	0,45 (82%)	3,54 (35%)

CLIQUE AQUI ▶ ASSISTA O VÍDEO

TERNEIRAS
BRANGUS

LOTES 173, 174, 175, 176, 177, 178

173
TAT. 8774

Nasc.: **03/10/2021** | Pelagem: **P**
Marca: **38B** | Peso: **295 kg**

S.X 008 x 6114 (RM)

PN	PN (DECA)	IND. DESMAMA
38	1,69 (100%)	–2,32 (61%)

174
TAT. 8783

Nasc.: **10/10/2021** | Pelagem: **P**
Marca: **38B** | Peso: **309 kg**

S.X 008 x 6142 (S.X 6058)

PN	PN (DECA)	IND. DESMAMA
38	1,46 (100%)	20,48 (1%)

175
TAT. 8793

Nasc.: **18/10/2021** | Pelagem: **P**
Marca: **38B** | Peso: **309 kg**

S.X 008 x 6120 (RM)

PN	PN (DECA)	IND. DESMAMA
40	1,89 (100%)	17,04 (3%)

176
TAT. 8812

Nasc.: **30/10/2021** | Pelagem: **P**
Marca: **38B** | Peso: **283 kg**

S.X 008 x 6119 (S.X 4017)

PN	PN (DECA)	IND. DESMAMA
38	1,61 (100%)	20,18 (1%)

177
TAT. 8813

Nasc.: **30/10/2021** | Pelagem: **P**
Marca: **38B** | Peso: **279 kg**

S.X 008 x 8299 (RM)

PN	PN (DECA)	IND. DESMAMA
38	1,28 (99%)	14,31 (5%)

178
TAT. 8825

Nasc.: **08/11/2021** | Pelagem: **P**
Marca: **38B** | Peso: **243 kg**

S.X 008 x 8318 (RM)

PN	PN (DECA)	IND. DESMAMA
40	1,42 (100%)	9,58 (14%)

CLIQUE AQUI ▶ ASSISTA O VÍDEO

LEILÃO VIRTUAL

SÃO XAVIER

04 de SETEMBRO 2022

DOMINGO ÀS 13H

CANAL DO CRIADOR E LANCE RURAL

85 TOUROS + 100 VENTRES

ANGUS - BRANGUS - ULTRABLACK

DIA DE CAMPO:
20 DE AGOSTO | SÁBADO

WWW.SAOXAVIER.COM.BR
SAOXAVIER

CONTATOS:
CAMILO VIANNA (55) 98111-6131
MARINA VIANNA (55) 99910-0134

TRANSMISSÃO:

CANAL DO CRIADOR
LANCE RURAL

LEILOEIRAS:

cambará Remates de Qualidade ® DESDE 1985

CENTRAL LEILÕES

AGÊNCIA:

NATIVA PROPAGANDA

CAMBARÁ REMATES
(55) 3322-6640 / (55) 98404-6640
(55) 99113-1300

CENTRAL LEILÕES
(18) 3608-0999
cadastros@centralleiloes.com.br